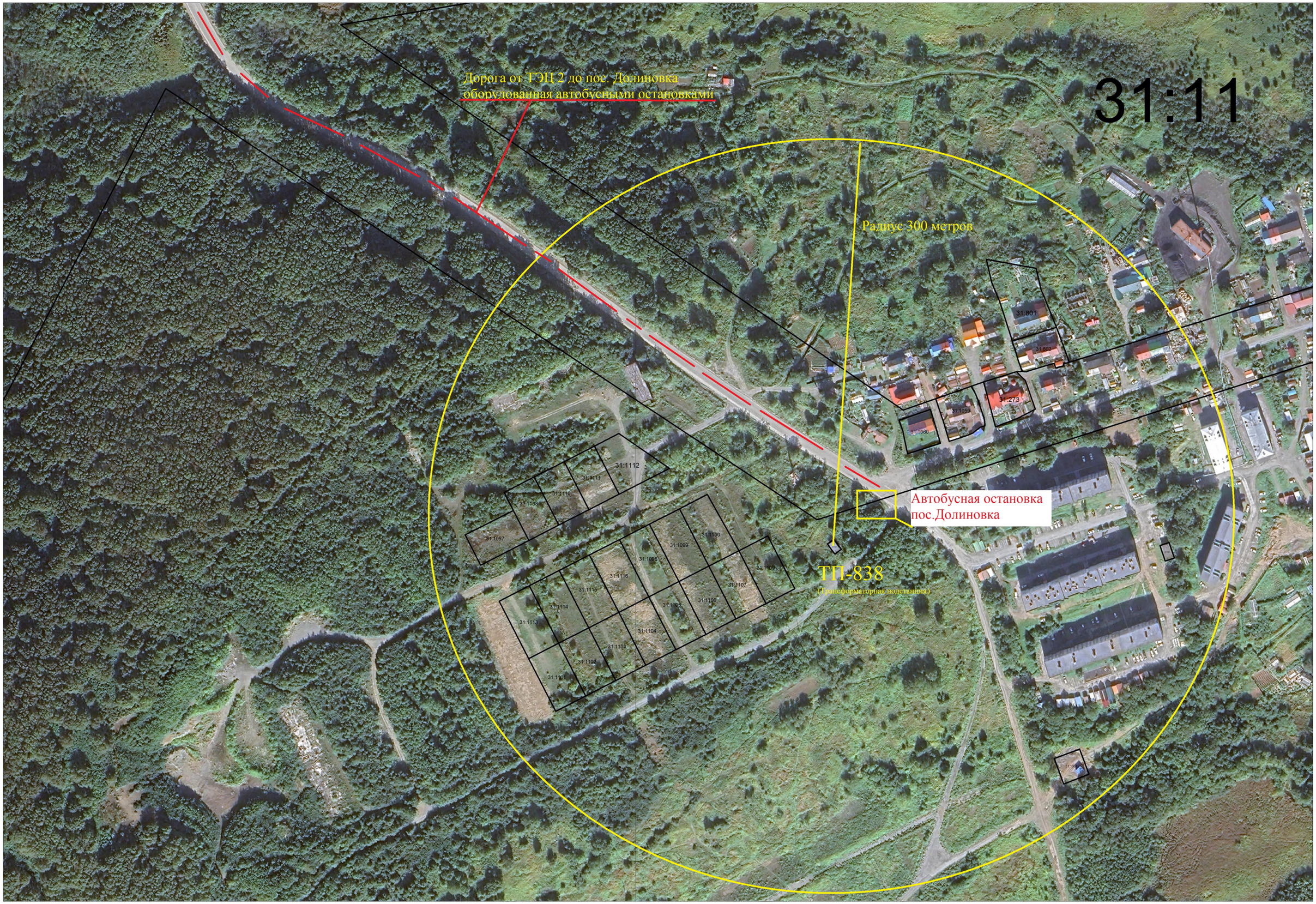
31:11
Дорога от ТЭЦ 2 до пос. Долиновка
оборудованная автобусными остановками
Радиус 300 метров
31:801
31:802
31:273
31:1059
31:1060
31:1112
31:1111
31:1110
31:1109
31:1097
31:1100
31:1099
31:1098
31:1116
31:1107
31:1115
31:1106
31:1105
31:1114
31:1113
31:1104
31:1103
31:1102
31:1101
Автобусная остановка
пос.Долиновка
ТП-838
(Трансформаторная подстанция)