

# Схема расположения земельного участка или земельных участков на кадастровом плане территории

Утверждена

---



---



---



---

№ \_\_\_\_\_ от \_\_\_\_\_ 2024 г.

| Условный номер земельного участка 41:01:0010109:464:3У1 |               |             |
|---|---------------|-------------|
| Площадь земельного участка                              |               | 60 900 кв.м |
| Обозначение<br>характерных точек<br>границ              | Координаты, м |             |
|   | X             | Y           |
| 1   | 558625,81     | 1422472,48  |
| 2   | 558477,07     | 1422683,53  |
| n1  | 558291,45     | 1422540,16  |
| n2  | 558431,27     | 1422328,52  |
| 1   | 558625,81     | 1422472,48  |

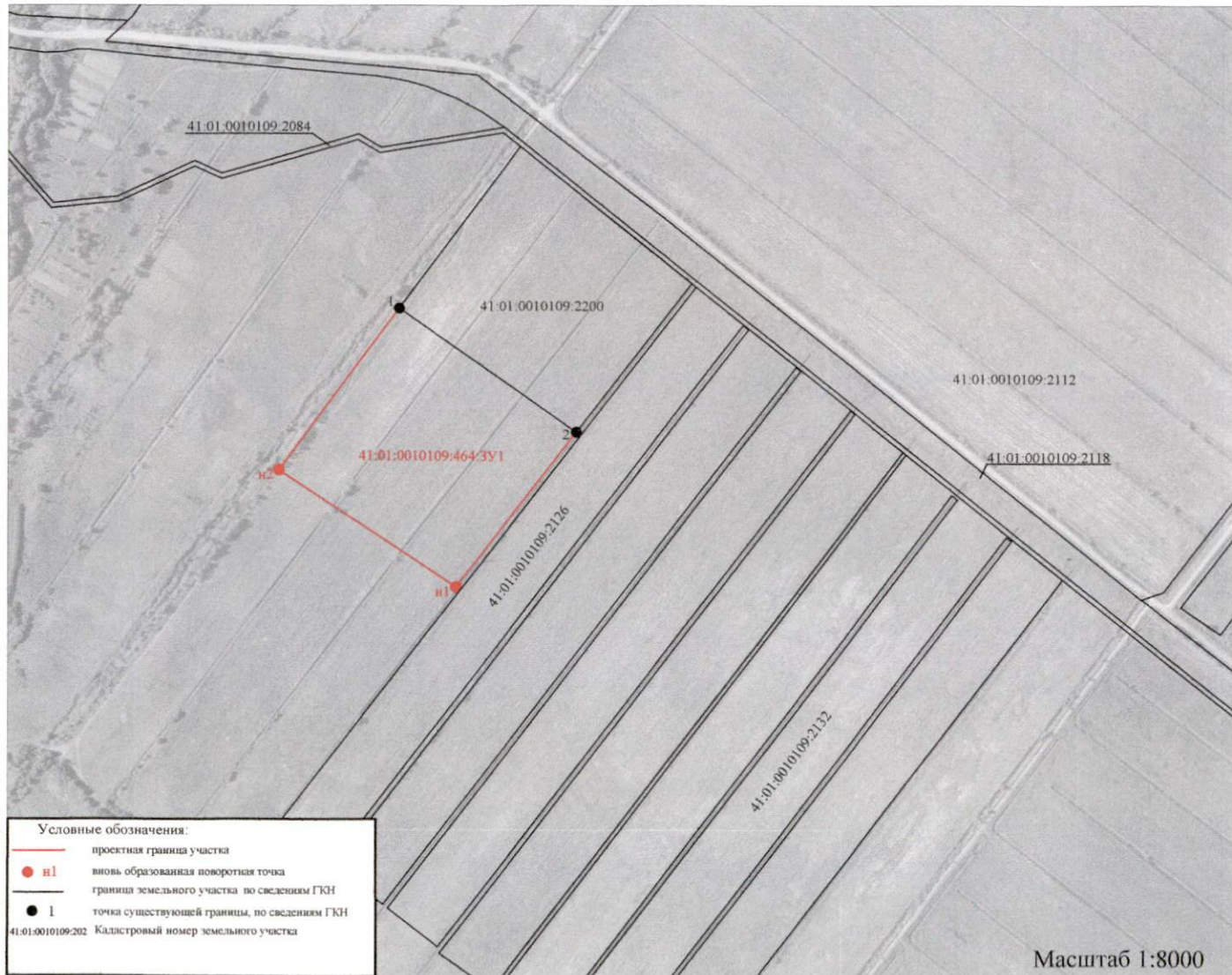
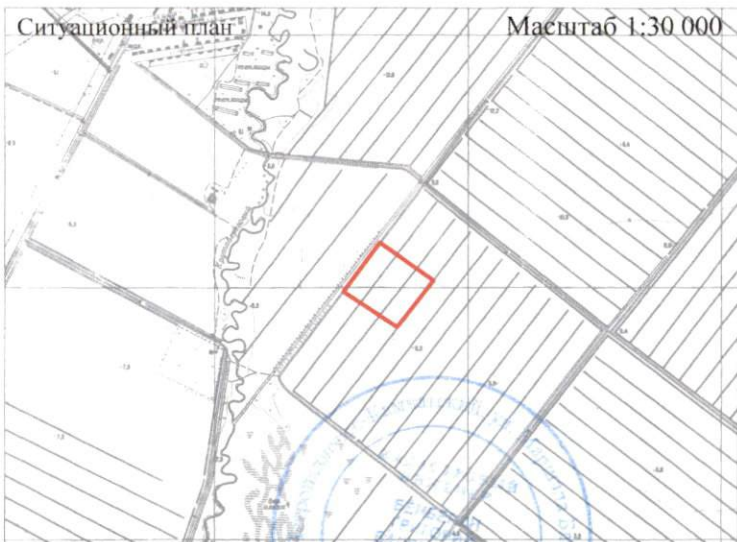

Условные обозначения:

|                   |  |
|-------------------|--|
|                   | проектная граница участка                    |
|                   | новая образованная поворотная точка          |
|                   | граница земельного участка по сведениям ГКН  |
|                   | точка существующей границы, по сведениям ГКН |
| 41:01:0010109:202 | Кадастровый номер земельного участка         |

Кадастровый инженер Г.В.Бенберин

Масштаб 1:8000