

КАРТА-ПЛАН ТЕРРИТОРИИ

Пояснительная записка

1. Сведения о территории выполнения комплексных кадастровых работ: Российская Федерация, Камчатский край, городской округ Петропавловск-Камчатский, город Петропавловск-Камчатский41:01:0010103

(наименование субъекта Российской Федерации, муниципального образования, населенного пункта, уникальные учетные номера кадастровых кварталов, иные сведения, позволяющие определить местоположение территории, на которой выполняются комплексные кадастровые работы, например, наименование садоводческого или огороднического некоммерческого товарищества, гаражного кооператива, элемента планировочной структуры)

2. Основания выполнения комплексных кадастровых работ:

Наименование, дата и номер документа, на основании которого выполняются комплексные кадастровые работы: Соглашение о предоставлении из федерального бюджета субсидий, в том числе грантов в форме субсидий, юридическим лицам, индивидуальным предпринимателям, а также физическим лицам №321-20-2026-006 от 30.01.2026

3. Дата подготовки карты-плана территории: 09.04.2026

4. Сведения о заказчике(ах) комплексных кадастровых работ:

В отношении юридического лица, органа местного самоуправления муниципального района, муниципального округа или городского округа либо уполномоченного исполнительного органа государственной власти субъекта Российской Федерации:

полное или сокращенное (в случае, если имеется) наименование: УПРАВЛЕНИЕ РосРЕЕСТРА ПО КАМЧАТСКОМУ КРАЮ

основной государственный регистрационный номер: 1044100664167

идентификационный номер налогоплательщика: 4101099096

В отношении физического лица или представителя физических или юридических лиц:

фамилия, имя, отчество (последнее - при наличии): —

страховой номер индивидуального лицевого счета в системе обязательного пенсионного страхования Российской Федерации (СНИЛС): —

Наименование и реквизиты документа, подтверждающие полномочия представителя заказчика(ов) комплексных кадастровых работ: —

Адрес электронной почты (для направления уведомления о результатах внесения сведений в Единый государственный реестр недвижимости): —

5. Сведения об исполнителе комплексных кадастровых работ:

Полное или сокращенное (в случае, если имеется) наименование и адрес юридического лица, с которым заключен государственный или муниципальный контракт либо договор подряда на выполнение комплексных кадастровых работ: филиал публично правовой компании "Роскадастр" по Камчатскому краю 684000, Камчатский край, Елизовский р-н, г Елизово, ул Виталия Кручины, д. 12а

Фамилия, имя, отчество кадастрового инженера (последнее - при наличии): Кондратенко Надежда Владимировна основной государственный регистрационный номер кадастрового инженера индивидуального предпринимателя (ОГРНИП): —

Страховой номер индивидуального лицевого счета в системе обязательного пенсионного страхования Российской Федерации (СНИЛС) кадастрового инженера: 07676617716

Уникальный реестровый номер кадастрового инженера в реестре саморегулируемой организации кадастровых инженеров и дата внесения сведений о физическом лице в такой реестр: А-1978, 29.12.2023

Полное или (в случае, если имеется) сокращенное наименование саморегулируемой организации кадастровых инженеров, членом которой является кадастровый инженер: Ассоциация "Союз кадастровых инженеров"

Контактный телефон: 89147886110

Почтовый адрес и адрес электронной почты, по которым осуществляется связь с кадастровым инженером: 684090, Камчатский край, г. Вилючинск, ул. Победы, д. 17, кв. 4, nadin3025@mail.ru

6. Перечень документов, использованных при подготовке карты-плана территории:

№ п/п	Реквизиты документа				
	Вид	Дата	Номер	Наименование	Иные сведения
1	2	3	4	5	6
1	<u>Иной документ</u> ² <u>содержащий описание объекта</u>	<u>06.10.2010</u>	<u>892-р</u>	<u>Правовой акт, которым утверждены или изменены правила землепользования и застройки</u>	=
2	<u>Кадастровый план территории</u>	<u>04.02.2026</u>	<u>КУВИ-001/2026-13912782</u>	<u>Кадастровый план территории</u>	=
3	<u>Иной документ</u> ² <u>содержащий описание объекта</u>	<u>07.04.2025</u>	<u>б/н</u>	<u>Выписка о пунктах государственной геодезической сети</u>	=
4	<u>Иной документ</u> ² <u>содержащий описание объекта</u>	<u>01.01.2020</u>	<u>б/н</u>	<u>Ортофотопланы 2020г, масштаб 1:2000</u>	=

7. Пояснения к карте-плану территории:

1. В кадастровом плане территории кадастрового квартала 41:01:0010103 содержатся сведения о 111 земельных участках и 40 объектах капитального строительства.
2. В результате проведения комплексных кадастровых работ уточнено описание

местоположения границ 39 земельных участков и 20 объектов капитального строительства.

3. Сведения о 72 земельных участках и 12 объектах капитального строительства не включены в КППР, так как описание местоположения границ данных объектов недвижимости определено в соответствии с требованиями законодательства и в отношении них отсутствуют реестровые ошибки.
4. В КППР не включены сведения об 1 ОКС с кадастровым номером: 41:01:0000000:237 являющийся сложносоставным объектом, в составе которого содержится линейный объект.
5. В КППР включены сведения о 5 объектах капитального строительства с кадастровыми номерами: 41:01:0000000:1805, 41:01:0000000:1804, 41:01:0000000:49, 41:01:0010128:4110, 41:01:0010128:312 которые фактически расположены в кадастровом квартале 41:01:0010103.
6. Объекты капитального строительства с кадастровыми номерами 41:01:0010103:125, 41:01:0010103:126 не включены в КППР в связи со следующими обстоятельствами: в адресе отсутствует детализированное местоположение, объекты не идентифицируются на местности. Земельные участки под ОКС не сформированы. Технические паспорта не содержат информации, необходимой для определения их местоположения.
7. В КППР не включены сведения о 5 ОКС с кадастровыми номерами: 41:01:0010103:110, 41:01:0010103:115, 41:01:0010103:116, 41:01:0010103:117, 41:01:0000000:50 так как в ходе проведения работ выявлено, что здания разрушены и отсутствуют на местности.
8. При определении местоположения границ земельных участков, расположенных на территории кадастрового квартала 41:01:0010103 использовались документы государственного фонда данных, полученных в результате проведения землеустройства находящиеся на хранении в филиале ППК "Роскадастр" по Камчатскому краю, а так же документы, содержащиеся в реестровых делах.

Сведения о пунктах геодезической сети и средствах измерений

1. Сведения о пунктах геодезической сети:

№п/п	Вид геодезической сети	Название пункта геодезической сети и тип знака	Система координат пункта геодезической сети	Координаты пункта, м		Дата обследования 09.06.2025		
				X	Y	Сведения о состоянии		
1	2	3	4	5	6	наружного знака пункта	центра пункта	марки центра пункта
1	ГГС	п.тр. Совхозный, пирамида	МСК-41, зона 1, 6 градусная	564515.16	1412642.62	утрачен	сохранился	сохранился
2	ГГС	Тундровый, пир.	МСК-41, зона 1, 6 градусная	562801.84	1414016.34	сохранился	сохранился	сохранился
3	ГГС	Зеркальная	МСК-41, зона 1, 6	562700.3	1413267.	сохранился	утрачен	сохранился

		, пир.	градусная	7	38			я
--	--	--------	-----------	---	----	--	--	---

2. Сведения об использованных средствах измерений:

№п/п	Наименование и обозначение типа средства измерений - прибора (инструмента, аппаратуры)	Заводской или серийный номер средства измерений	Реквизиты свидетельства о поверке прибора (инструмента, аппаратуры) и (или) срок действия поверки
1	2	3	4
1	Аппаратура геодезическая спутниковая PrinCe i90	3494421	С-БХ/20-09-2025/465560294
2	Аппаратура геодезическая спутниковая PrinCe i30	3485735	С-БХ/20-09-2025/465560292

Сведения об уточняемых земельных участках

1. Сведения о характерных точках границ уточняемого земельного участка с кадастровым номером 41:01:0010103:1

Система координат МСК-41, зона 1, 6 градусная

Зона № 1

Обозначение характерных точек границ	Координаты, м				Метод определения координат	Формулы, примененные для расчета средней квадратической погрешности определения координат характерных точек границ (Mt), с подставленными в такие формулы значениями и итоговые (вычисленные) значения Mt, м	Описание закрепления точки
	содержатся в Едином государственном реестре недвижимости		определены в результате выполнения комплексных кадастровых работ				
	X	Y	X	Y			
1	2	3	4	5	6	7	8
4	56486 0.90	1416579 .79	56486 0.90	14165 79.79	Метод спутниковых геодезических измерений (определений)	$Mt = \sqrt{(0.07^2 + 0.07^2)}$ =0.10	—
5	56485 9.04	1416567 .67	56485 9.04	14165 67.67	Метод спутниковых геодезических измерений (определений)	$Mt = \sqrt{(0.07^2 + 0.07^2)}$ =0.10	—
6	56485 9.11	1416563 .54	56485 9.11	14165 63.54	Метод спутниковых геодезических измерений (определений)	$Mt = \sqrt{(0.07^2 + 0.07^2)}$ =0.10	—
7	56486 0.02	1416560 .36	56486 0.02	14165 60.36	Метод спутниковых	$Mt = \sqrt{(0.07^2 + 0.07^2)}$ =0.10	—

					х геодезическ их измерений (определени й)		
8	56486 4.06	1416553 .33	56486 4.06	14165 53.33	Метод спутниковы х геодезическ их измерений (определени й)	$Mt=\sqrt{(0.07^2+0.07^2)}$ =0.10	—
1	56486 8.78	1416553 .38	56486 8.78	14165 53.38	Метод спутниковы х геодезическ их измерений (определени й)	$Mt=\sqrt{(0.07^2+0.07^2)}$ =0.10	—
2	56487 0.01	1416569 .87	56487 0.01	14165 69.87	Метод спутниковы х геодезическ их измерений (определени й)	$Mt=\sqrt{(0.07^2+0.07^2)}$ =0.10	—
3	56486 8.24	1416579 .44	56486 8.24	14165 79.44	Метод спутниковы х геодезическ их измерений (определени й)	$Mt=\sqrt{(0.07^2+0.07^2)}$ =0.10	—
4	56486 0.90	1416579 .79	56486 0.90	14165 79.79	Метод спутниковы х геодезическ их измерений (определени й)	$Mt=\sqrt{(0.07^2+0.07^2)}$ =0.10	—

2. Сведения о частях границ уточняемого земельного участка с кадастровым номером

41:01:0010103:1				
Обозначение части границ		Горизонтальное проложение (S), м	Описание прохождения части границ	Сведения о согласовании местоположения границ (согласовано/спорное)
от т.	до т.			
1	2	3	4	5
4	5	12.26	–	Согласовано
5	6	4.13	–	Согласовано
6	7	3.31	–	Согласовано
7	8	8.11	–	Согласовано
8	1	4.72	–	Согласовано
1	2	16.54	–	Согласовано
2	3	9.73	–	Согласовано
3	4	7.35	–	Согласовано
3. Сведения о характеристиках уточняемого земельного участка с кадастровым номером 41:01:0010103:1				
№ п/п	Наименование характеристики земельного участка		Значение характеристики	
1	2		3	
1.	Адрес земельного участка		Российская Федерация, Камчатский край, городской округ Петропавловск-Камчатский, город Петропавловск-Камчатский, улица Шевченко 2-я, земельный участок 126	
1.1	Сведения о местоположении земельного участка (при отсутствии адреса) в структурированном в соответствии с федеральной информационной адресной системой виде		–	
1.2	Дополнительные сведения о местоположении земельного участка		–	
2.	Площадь земельного участка ± величина погрешности определения (вычисления) площади ($P \pm \Delta P$), м ²		235 кв.м ± 4 кв.м	
3.	Формула, примененная для вычисления предельной		$\Delta P = 2 * 0.10 * \sqrt{235} * \sqrt{(1 +$	

	погрешности определения площади земельного участка с подставленными значениями и итоговые (вычисленные) значения (ΔP), м ²	$2.41^2 / (2 * 2.41) = 4$
4.	Площадь земельного участка согласно сведениям Единого государственного реестра недвижимости ($P_{\text{кад}}$), м ²	235
5.	Оценка расхождения P и $P_{\text{кад}}$ ($P - P_{\text{кад}}$), м ²	0 кв.м
6.	Предельные минимальный и максимальный размеры земельного участка ($P_{\text{мин}}$ и $P_{\text{макс}}$), м ²	–
7.	Вид (виды) разрешенного использования	Ведение личного подсобного хозяйства
7.1	Дополнительные сведения об использовании земельного участка	–
8.	Кадастровый или иной государственный учетный номер (инвентарный) здания, сооружения, объекта незавершенного строительства, расположенного на земельном участке	–
9.	Сведения о земельных участках (землях общего пользования, территории общего пользования), посредством которых обеспечивается доступ	Земли (земельные участки) общего пользования
10.	Иные сведения	–
4. Пояснения к сведениям об уточняемом земельном участке с кадастровым номером:		
<u>41:01:0010103:1</u>		
1.	–	

Сведения об уточняемых земельных участках

1. Сведения о характерных точках границ уточняемого земельного участка с кадастровым номером 41:01:0010103:11

Система координат МСК-41, зона 1, 6 градусная

Зона № 1

Обозначение характерных точек границ	Координаты, м				Метод определения координат	Формулы, примененные для расчета средней квадратической погрешности определения координат характерных точек границ (Mt), с подставленными в такие формулы значениями и итоговые (вычисленные) значения Mt, м	Описание закрепления точки
	содержатся в Едином государственном реестре недвижимости		определены в результате выполнения комплексных кадастровых работ				
	X	Y	X	Y			
1	2	3	4	5	6	7	8
н123У	–	–	56487 6.60	14176 10.30	Метод спутниковых геодезических измерений (определений)	$Mt = \sqrt{(0.07^2 + 0.07^2)} = 0.10$	–
н124У	–	–	56487 5.00	14176 48.38	Метод спутниковых геодезических измерений (определений)	$Mt = \sqrt{(0.07^2 + 0.07^2)} = 0.10$	–
н125У	–	–	56484 7.27	14176 57.16	Метод спутниковых геодезических измерений (определений)	$Mt = \sqrt{(0.07^2 + 0.07^2)} = 0.10$	–
н126У	–	–	56484 8.84	14176 18.80	Метод спутниковых	$Mt = \sqrt{(0.07^2 + 0.07^2)} = 0.10$	–

					х геодезическ их измерений (определени й)		
123	56487 6.58	1417610 .74	–	–	Метод спутниковы х геодезическ их измерений (определени й)	$Mt=\sqrt{(0.07^2+0.07^2)}$ =0.10	–
124	56487 5.08	1417646 .39	–	–	Метод спутниковы х геодезическ их измерений (определени й)	$Mt=\sqrt{(0.07^2+0.07^2)}$ =0.10	–
125	56484 7.37	1417654 .65	–	–	Метод спутниковы х геодезическ их измерений (определени й)	$Mt=\sqrt{(0.07^2+0.07^2)}$ =0.10	–
126	56484 8.84	1417618 .84	–	–	Метод спутниковы х геодезическ их измерений (определени й)	$Mt=\sqrt{(0.07^2+0.07^2)}$ =0.10	–
н123У	–	–	56487 6.60	14176 10.30	Метод спутниковы х геодезическ их измерений (определени й)	$Mt=\sqrt{(0.07^2+0.07^2)}$ =0.10	–

2. Сведения о частях границ уточняемого земельного участка с кадастровым номером

41:01:0010103:11				
Обозначение части границ		Горизонтальное проложение (S), м	Описание прохождения части границ	Сведения о согласовании местоположения границ (согласовано/спорное)
от т.	до т.			
1	2	3	4	5
н123У	н124У	38.11	–	Согласовано
н124У	н125У	29.09	–	Согласовано
н125У	н126У	38.39	–	Согласовано
н126У	н123У	29.03	–	Согласовано

3. Сведения о характеристиках уточняемого земельного участка с кадастровым номером 41:01:0010103:11

№ п/п	Наименование характеристики земельного участка	Значение характеристики
1	2	3
1.	Адрес земельного участка	–
1.1	Сведения о местоположении земельного участка (при отсутствии адреса) в структурированном в соответствии с федеральной информационной адресной системой виде	Российская Федерация, Камчатский край, городской округ Петропавловск-Камчатский, город Петропавловск-Камчатский
1.2	Дополнительные сведения о местоположении земельного участка	–
2.	Площадь земельного участка \pm величина погрешности определения (вычисления) площади ($P \pm \Delta P$), м ²	1047 кв.м \pm 7 кв.м
3.	Формула, примененная для вычисления предельной погрешности определения площади земельного участка с подставленными значениями и итоговые (вычисленные) значения (ΔP), м ²	$\Delta P = 2 * 0.10 * \sqrt{1047} * \sqrt{((1 + 1.60^2)/(2 * 1.60))} = 7$
4.	Площадь земельного участка согласно сведениям Единого государственного реестра недвижимости ($P_{\text{кад}}$), м ²	1000
5.	Оценка расхождения P и $P_{\text{кад}}$ ($P - P_{\text{кад}}$), м ²	47 кв.м
6.	Предельные минимальный и максимальный размеры земельного участка ($P_{\text{мин}}$ и $P_{\text{макс}}$), м ²	–

7.	Вид (виды) разрешенного использования	Малоэтажная застройка	усадебная
7.1	Дополнительные сведения об использовании земельного участка	–	
8.	Кадастровый или иной государственный учетный номер (инвентарный) здания, сооружения, объекта незавершенного строительства, расположенного на земельном участке	–	
9.	Сведения о земельных участках (землях общего пользования, территории общего пользования), посредством которых обеспечивается доступ	41:01:0010103:8	
10.	Иные сведения	–	
4. Пояснения к сведениям об уточняемом земельном участке с кадастровым номером:			
<u>41:01:0010103:11</u>			
1.	–		

Сведения об уточняемых земельных участках

1. Сведения о характерных точках границ уточняемого земельного участка с кадастровым номером 41:01:0010103:13

Система координат МСК-41, зона 1, 6 градусная

Зона № 1

Обозначение характерных точек границ	Координаты, м				Метод определения координат	Формулы, примененные для расчета средней квадратической погрешности определения координат характерных точек границ (Mt), с подставленными в такие формулы значениями и итоговые (вычисленные) значения Mt, м	Описание закрепления точки
	содержатся в Едином государственном реестре недвижимости		определены в результате выполнения комплексных кадастровых работ				
	X	Y	X	Y			
1	2	3	4	5	6	7	8
24	56499 5.04	1417268 .05	56499 5.04	14172 68.05	Метод спутниковых геодезических измерений (определений)	$Mt = \sqrt{(0.07^2 + 0.07^2)} = 0.10$	—
21	56502 9.05	1417269 .99	56502 9.05	14172 69.99	Метод спутниковых геодезических измерений (определений)	$Mt = \sqrt{(0.07^2 + 0.07^2)} = 0.10$	—
22	56502 7.88	1417299 .80	56502 7.88	14172 99.80	Метод спутниковых геодезических измерений (определений)	$Mt = \sqrt{(0.07^2 + 0.07^2)} = 0.10$	—
23	56499 4.06	1417297 .95	56499 4.06	14172 97.95	Метод спутниковых	$Mt = \sqrt{(0.07^2 + 0.07^2)} = 0.10$	—

					х геодезическ их измерений (определени й)		
24	56499 5.04	1417268 .05	56499 5.04	14172 68.05	Метод спутниковы х геодезическ их измерений (определени й)	$Mt=\sqrt{(0.07^2+0.07^2)}$ =0.10	–

2. Сведения о частях границ уточняемого земельного участка с кадастровым номером 41:01:0010103:13

Обозначение части границ		Горизонтальное проложение (S), м	Описание прохождения части границ	Сведения о согласовании местоположения границ (согласовано/спорное)
от т.	до т.			
1	2	3	4	5
24	21	34.07	–	Согласовано
21	22	29.83	–	Согласовано
22	23	33.87	–	Согласовано
23	24	29.92	–	Согласовано

3. Сведения о характеристиках уточняемого земельного участка с кадастровым номером 41:01:0010103:13

№ п/п	Наименование характеристики земельного участка	Значение характеристики
1	2	3
1.	Адрес земельного участка	–
1.1	Сведения о местоположении земельного участка (при отсутствии адреса) в структурированном в соответствии с федеральной информационной адресной системой виде	Российская Федерация, Камчатский край, городской округ Петропавловск-Камчатский, город Петропавловск-Камчатский
1.2	Дополнительные сведения о местоположении земельного участка	–
2.	Площадь земельного участка ± величина	1015 кв.м ± 6 кв.м

	погрешности определения (вычисления) площади ($P \pm \Delta P$), м ²	
3.	Формула, примененная для вычисления предельной погрешности определения площади земельного участка с подставленными значениями и итоговые (вычисленные) значения (ΔP), м ²	$\Delta P = 2 * 0.10 * \sqrt{1015} * \sqrt{((1 + 1.10^2)/(2 * 1.10))} = 6$
4.	Площадь земельного участка согласно сведениям Единого государственного реестра недвижимости ($P_{\text{кад}}$), м ²	1015
5.	Оценка расхождения P и $P_{\text{кад}}$ ($P - P_{\text{кад}}$), м ²	0 кв.м
6.	Предельные минимальный и максимальный размеры земельного участка ($P_{\text{мин}}$ и $P_{\text{макс}}$), м ²	–
7.	Вид (виды) разрешенного использования	малоэтажная усадебная застройка
7.1	Дополнительные сведения об использовании земельного участка	–
8.	Кадастровый или иной государственный учетный номер (инвентарный) здания, сооружения, объекта незавершенного строительства, расположенного на земельном участке	–
9.	Сведения о земельных участках (землях общего пользования, территории общего пользования), посредством которых обеспечивается доступ	41:01:0010103:8
10.	Иные сведения	–
4. Пояснения к сведениям об уточняемом земельном участке с кадастровым номером: <u>41:01:0010103:13</u>		
1.	–	

Сведения об уточняемых земельных участках

1. Сведения о характерных точках границ уточняемого земельного участка с кадастровым номером 41:01:0010103:17

Система координат МСК-41, зона 1, 6 градусная

Зона № 1

Обозначение характерных точек границ	Координаты, м				Метод определения координат	Формулы, примененные для расчета средней квадратической погрешности определения координат характерных точек границ (Mt), с подставленными в такие формулы значениями и итоговые (вычисленные) значения Mt, м	Описание закрепления точки
	содержатся в Едином государственном реестре недвижимости		определены в результате выполнения комплексных кадастровых работ				
	X	Y	X	Y			
1	2	3	4	5	6	7	8
н120У	–	–	56493 1.57	14175 93.47	Метод спутниковы х геодезическ их измерений (определени й)	$Mt = \sqrt{(0.07^2 + 0.07^2)}$ =0.10	–
н119У	–	–	56492 9.81	14176 31.88	Метод спутниковы х геодезическ их измерений (определени й)	$Mt = \sqrt{(0.07^2 + 0.07^2)}$ =0.10	–
н121У	–	–	56490 1.78	14176 39.97	Метод спутниковы х геодезическ их измерений (определени й)	$Mt = \sqrt{(0.07^2 + 0.07^2)}$ =0.10	–
н122У	–	–	56490 3.42	14176 02.09	Метод спутниковы	$Mt = \sqrt{(0.07^2 + 0.07^2)}$ =0.10	–

					х геодезическ их измерений (определени й)		
120	56493 1.47	1417595 .53	–	–	Метод спутниковы х геодезическ их измерений (определени й)	$Mt=\sqrt{(0.07^2+0.07^2)}$ =0.10	–
119	56492 9.84	1417631 .34	–	–	Метод спутниковы х геодезическ их измерений (определени й)	$Mt=\sqrt{(0.07^2+0.07^2)}$ =0.10	–
121	56490 1.80	1417639 .55	–	–	Метод спутниковы х геодезическ их измерений (определени й)	$Mt=\sqrt{(0.07^2+0.07^2)}$ =0.10	–
122	56490 3.34	1417604 .04	–	–	Метод спутниковы х геодезическ их измерений (определени й)	$Mt=\sqrt{(0.07^2+0.07^2)}$ =0.10	–
н120У	–	–	56493 1.57	14175 93.47	Метод спутниковы х геодезическ их измерений (определени й)	$Mt=\sqrt{(0.07^2+0.07^2)}$ =0.10	–

2. Сведения о частях границ уточняемого земельного участка с кадастровым номером

41:01:0010103:17				
Обозначение части границ		Горизонтальное проложение (S), м	Описание прохождения части границ	Сведения о согласовании местоположения границ (согласовано/спорное)
от т.	до т.			
1	2	3	4	5
н120У	н119У	38.45	–	Согласовано
н119У	н121У	29.17	–	Согласовано
н121У	н122У	37.92	–	Согласовано
н122У	н120У	29.44	–	Согласовано

3. Сведения о характеристиках уточняемого земельного участка с кадастровым номером 41:01:0010103:17

№ п/п	Наименование характеристики земельного участка	Значение характеристики
1	2	3
1.	Адрес земельного участка	–
1.1	Сведения о местоположении земельного участка (при отсутствии адреса) в структурированном в соответствии с федеральной информационной адресной системой виде	Российская Федерация, Камчатский край, городской округ Петропавловск-Камчатский, город Петропавловск-Камчатский
1.2	Дополнительные сведения о местоположении земельного участка	–
2.	Площадь земельного участка \pm величина погрешности определения (вычисления) площади ($P \pm \Delta P$), м ²	1057 кв.м \pm 7 кв.м
3.	Формула, примененная для вычисления предельной погрешности определения площади земельного участка с подставленными значениями и итоговые (вычисленные) значения (ΔP), м ²	$\Delta P = 2 * 0.10 * \sqrt{1057} * \sqrt{((1 + 1.56^2)/(2 * 1.56))} = 7$
4.	Площадь земельного участка согласно сведениям Единого государственного реестра недвижимости ($P_{\text{кад}}$), м ²	988
5.	Оценка расхождения P и $P_{\text{кад}}$ ($P - P_{\text{кад}}$), м ²	69 кв.м
6.	Предельные минимальный и максимальный размеры земельного участка ($P_{\text{мин}}$ и $P_{\text{макс}}$), м ²	–

7.	Вид (виды) разрешенного использования	малоэтажная застройка	усадебная
7.1	Дополнительные сведения об использовании земельного участка	–	
8.	Кадастровый или иной государственный учетный номер (инвентарный) здания, сооружения, объекта незавершенного строительства, расположенного на земельном участке	–	
9.	Сведения о земельных участках (землях общего пользования, территории общего пользования), посредством которых обеспечивается доступ	41:01:0010103:8	
10.	Иные сведения	–	
4. Пояснения к сведениям об уточняемом земельном участке с кадастровым номером:			
<u>41:01:0010103:17</u>			
1.	–		

Сведения об уточняемых земельных участках

1. Сведения о характерных точках границ уточняемого земельного участка с кадастровым номером 41:01:0010103:18

Система координат МСК-41, зона 1, 6 градусная

Зона № 1

Обозначение характерных точек границ	Координаты, м				Метод определения координат	Формулы, примененные для расчета средней квадратической погрешности определения координат характерных точек границ (Mt), с подставленными в такие формулы значениями и итоговые (вычисленные) значения Mt, м	Описание закрепления точки
	содержатся в Едином государственном реестре недвижимости		определены в результате выполнения комплексных кадастровых работ				
	X	Y	X	Y			
1	2	3	4	5	6	7	8
н120У	–	–	56493 1.57	14175 93.47	Метод спутниковых геодезических измерений (определений)	$Mt = \sqrt{(0.07^2 + 0.07^2)} = 0.10$	–
н119У	–	–	56492 9.81	14176 31.88	Метод спутниковых геодезических измерений (определений)	$Mt = \sqrt{(0.07^2 + 0.07^2)} = 0.10$	–
н118У	–	–	56495 8.93	14176 23.48	Метод спутниковых геодезических измерений (определений)	$Mt = \sqrt{(0.07^2 + 0.07^2)} = 0.10$	–
н117У	–	–	56496 0.91	14175 84.48	Метод спутниковых	$Mt = \sqrt{(0.07^2 + 0.07^2)} = 0.10$	–

					х геодезическ их измерений (определени й)		
125	56493 1.47	1417595 .53	–	–	Метод спутниковы х геодезическ их измерений (определени й)	$Mt=\sqrt{(0.07^2+0.07^2)}$ =0.10	–
126	56492 9.84	1417631 .34	–	–	Метод спутниковы х геодезическ их измерений (определени й)	$Mt=\sqrt{(0.07^2+0.07^2)}$ =0.10	–
130	56495 8.98	1417622 .62	–	–	Метод спутниковы х геодезическ их измерений (определени й)	$Mt=\sqrt{(0.07^2+0.07^2)}$ =0.10	–
129	56496 0.81	1417586 .61	–	–	Метод спутниковы х геодезическ их измерений (определени й)	$Mt=\sqrt{(0.07^2+0.07^2)}$ =0.10	–
н120У	–	–	56493 1.57	14175 93.47	Метод спутниковы х геодезическ их измерений (определени й)	$Mt=\sqrt{(0.07^2+0.07^2)}$ =0.10	–

2. Сведения о частях границ уточняемого земельного участка с кадастровым номером

41:01:0010103:18				
Обозначение части границ		Горизонтальное проложение (S), м	Описание прохождения части границ	Сведения о согласовании местоположения границ (согласовано/спорное)
от т.	до т.			
1	2	3	4	5
н120У	н119У	38.45	–	Согласовано
н119У	н118У	30.31	–	Согласовано
н118У	н117У	39.05	–	Согласовано
н117У	н120У	30.69	–	Согласовано

3. Сведения о характеристиках уточняемого земельного участка с кадастровым номером 41:01:0010103:18

№ п/п	Наименование характеристики земельного участка	Значение характеристики
1	2	3
1.	Адрес земельного участка	–
1.1	Сведения о местоположении земельного участка (при отсутствии адреса) в структурированном в соответствии с федеральной информационной адресной системой виде	Российская Федерация, Камчатский край, городской округ Петропавловск-Камчатский, город Петропавловск-Камчатский
1.2	Дополнительные сведения о местоположении земельного участка	–
2.	Площадь земельного участка \pm величина погрешности определения (вычисления) площади ($P \pm \Delta P$), м ²	1115 кв.м \pm 7 кв.м
3.	Формула, примененная для вычисления предельной погрешности определения площади земельного участка с подставленными значениями и итоговые (вычисленные) значения (ΔP), м ²	$\Delta P = 2 * 0.10 * \sqrt{1115} * \sqrt{((1 + 1.52^2)/(2 * 1.52))} = 7$
4.	Площадь земельного участка согласно сведениям Единого государственного реестра недвижимости ($P_{\text{кад}}$), м ²	1035
5.	Оценка расхождения P и $P_{\text{кад}}$ ($P - P_{\text{кад}}$), м ²	80 кв.м
6.	Предельные минимальный и максимальный размеры земельного участка ($P_{\text{мин}}$ и $P_{\text{макс}}$), м ²	–

7.	Вид (виды) разрешенного использования	Малоэтажная застройка	усадебная
7.1	Дополнительные сведения об использовании земельного участка	–	
8.	Кадастровый или иной государственный учетный номер (инвентарный) здания, сооружения, объекта незавершенного строительства, расположенного на земельном участке	–	
9.	Сведения о земельных участках (землях общего пользования, территории общего пользования), посредством которых обеспечивается доступ	41:01:0010103:8	
10.	Иные сведения	–	
4. Пояснения к сведениям об уточняемом земельном участке с кадастровым номером:			
<u>41:01:0010103:18</u>			
1.	–		

Сведения об уточняемых земельных участках

1. Сведения о характерных точках границ уточняемого земельного участка с кадастровым номером 41:01:0010103:2

Система координат МСК-41, зона 1, 6 градусная

Зона № 1

Обозначение характерных точек границ	Координаты, м				Метод определения координат	Формулы, примененные для расчета средней квадратической погрешности определения координат характерных точек границ (Mt), с подставленными в такие формулы значениями и итоговые (вычисленные) значения Mt, м	Описание закрепления точки
	содержатся в Едином государственном реестре недвижимости		определены в результате выполнения комплексных кадастровых работ				
	X	Y	X	Y			
1	2	3	4	5	6	7	8
9	56485 4.28	1416551 .43	56485 4.28	14165 51.43	Метод спутниковых геодезических измерений (определений)	$Mt = \sqrt{(0.07^2 + 0.07^2)}$ =0.10	—
10	56485 4.34	1416568 .21	56485 4.34	14165 68.21	Метод спутниковых геодезических измерений (определений)	$Mt = \sqrt{(0.07^2 + 0.07^2)}$ =0.10	—
11	56485 3.12	1416582 .85	56485 3.12	14165 82.85	Метод спутниковых геодезических измерений (определений)	$Mt = \sqrt{(0.07^2 + 0.07^2)}$ =0.10	—
12	56485 1.97	1416585 .28	56485 1.97	14165 85.28	Метод спутниковых	$Mt = \sqrt{(0.07^2 + 0.07^2)}$ =0.10	—

					х геодезическ их измерений (определени й)		
13	56483 5.51	1416583 .49	56483 5.51	14165 83.49	Метод спутниковы х геодезическ их измерений (определени й)	$Mt=\sqrt{(0.07^2+0.07^2)}$ =0.10	—
14	56483 2.93	1416580 .07	56483 2.93	14165 80.07	Метод спутниковы х геодезическ их измерений (определени й)	$Mt=\sqrt{(0.07^2+0.07^2)}$ =0.10	—
15	56482 7.24	1416567 .79	56482 7.24	14165 67.79	Метод спутниковы х геодезическ их измерений (определени й)	$Mt=\sqrt{(0.07^2+0.07^2)}$ =0.10	—
16	56482 6.52	1416557 .99	56482 6.52	14165 57.99	Метод спутниковы х геодезическ их измерений (определени й)	$Mt=\sqrt{(0.07^2+0.07^2)}$ =0.10	—
17	56482 7.22	1416549 .47	56482 7.22	14165 49.47	Метод спутниковы х геодезическ их измерений (определени й)	$Mt=\sqrt{(0.07^2+0.07^2)}$ =0.10	—

18	56483 4.58	1416548 .61	56483 4.58	14165 48.61	Метод спутниковых геодезических измерений (определений)	$Mt=\sqrt{(0.07^2+0.07^2)}$ =0.10	–
19	56483 7.45	1416548 .74	56483 7.45	14165 48.74	Метод спутниковых геодезических измерений (определений)	$Mt=\sqrt{(0.07^2+0.07^2)}$ =0.10	–
20	56484 0.76	1416551 .07	56484 0.76	14165 51.07	Метод спутниковых геодезических измерений (определений)	$Mt=\sqrt{(0.07^2+0.07^2)}$ =0.10	–
9	56485 4.28	1416551 .43	56485 4.28	14165 51.43	Метод спутниковых геодезических измерений (определений)	$Mt=\sqrt{(0.07^2+0.07^2)}$ =0.10	–

2. Сведения о частях границ уточняемого земельного участка с кадастровым номером 41:01:0010103:2

Обозначение части границ		Горизонтальное проложение (S), м	Описание прохождения части границ	Сведения о согласовании местоположения границ (согласовано/спорное)
от т.	до т.			
1	2	3	4	5
9	10	16.78	–	Согласовано
10	11	14.69	–	Согласовано
11	12	2.69	–	Согласовано
12	13	16.56	–	Согласовано

13	14	4.28	–	Согласовано
14	15	13.53	–	Согласовано
15	16	9.83	–	Согласовано
16	17	8.55	–	Согласовано
17	18	7.41	–	Согласовано
18	19	2.87	–	Согласовано
19	20	4.05	–	Согласовано
20	9	13.52	–	Согласовано

3. Сведения о характеристиках уточняемого земельного участка с кадастровым номером 41:01:0010103:2

№ п/п	Наименование характеристики земельного участка	Значение характеристики
1	2	3
1.	Адрес земельного участка	Российская Федерация, Камчатский край, городской округ Петропавловск-Камчатский, город Петропавловск-Камчатский, улица Шевченко 2-я, земельный участок 12а
1.1	Сведения о местоположении земельного участка (при отсутствии адреса) в структурированном в соответствии с федеральной информационной адресной системой виде	–
1.2	Дополнительные сведения о местоположении земельного участка	–
2.	Площадь земельного участка \pm величина погрешности определения (вычисления) площади ($P \pm \Delta P$), м ²	855 кв.м \pm 6 кв.м
3.	Формула, примененная для вычисления предельной погрешности определения площади земельного участка с подставленными значениями и итоговые (вычисленные) значения (ΔP), м ²	$\Delta P = 2 * 0.10 * \sqrt{855} * \sqrt{((1 + 1.32^2)/(2 * 1.32))} = 6$
4.	Площадь земельного участка согласно сведениям Единого государственного реестра недвижимости ($P_{\text{кад}}$), м ²	855

5.	Оценка расхождения P и $P_{\text{кад}}$ ($P - P_{\text{кад}}$), м^2	0 кв.м
6.	Предельные минимальный и максимальный размеры земельного участка ($P_{\text{мин}}$ и $P_{\text{макс}}$), м^2	–
7.	Вид (виды) разрешенного использования	для ведения личного подсобного хозяйства
7.1	Дополнительные сведения об использовании земельного участка	–
8.	Кадастровый или иной государственный учетный номер (инвентарный) здания, сооружения, объекта незавершенного строительства, расположенного на земельном участке	41:01:0010103:121
9.	Сведения о земельных участках (землях общего пользования, территории общего пользования), посредством которых обеспечивается доступ	Земли (земельные участки) общего пользования
10.	Иные сведения	–
4. Пояснения к сведениям об уточняемом земельном участке с кадастровым номером:		
<u>41:01:0010103:2</u>		
1.	–	

Сведения об уточняемых земельных участках

1. Сведения о характерных точках границ уточняемого земельного участка с кадастровым номером 41:01:0010103:20

Система координат МСК-41, зона 1, 6 градусная

Зона № 1

Обозначение характерных точек границ	Координаты, м				Метод определения координат	Формулы, примененные для расчета средней квадратической погрешности определения координат характерных точек границ (Mt), с подставленными в такие формулы значениями и итоговые (вычисленные) значения Mt, м	Описание закрепления точки
	содержатся в Едином государственном реестре недвижимости		определены в результате выполнения комплексных кадастровых работ				
	X	Y	X	Y			
1	2	3	4	5	6	7	8
33	56505 3.27	1417513 .32	56505 3.27	14175 13.32	Метод спутниковых геодезических измерений (определений)	$Mt = \sqrt{(0.07^2 + 0.07^2)}$ =0.10	—
34	56504 6.56	1417512 .87	56504 6.56	14175 12.87	Метод спутниковых геодезических измерений (определений)	$Mt = \sqrt{(0.07^2 + 0.07^2)}$ =0.10	—
35	56503 1.89	1417489 .78	56503 1.89	14174 89.78	Метод спутниковых геодезических измерений (определений)	$Mt = \sqrt{(0.07^2 + 0.07^2)}$ =0.10	—
39	56500 9.99	1417503 .24	56500 9.99	14175 03.24	Метод спутниковых	$Mt = \sqrt{(0.07^2 + 0.07^2)}$ =0.10	—

					х геодезическ их измерений (определени й)		
38	56502 9.43	1417535 .20	56502 9.43	14175 35.20	Метод спутниковы х геодезическ их измерений (определени й)	$Mt=\sqrt{(0.07^2+0.07^2)}$ =0.10	–
37	56505 2.77	1417528 .02	56505 2.77	14175 28.02	Метод спутниковы х геодезическ их измерений (определени й)	$Mt=\sqrt{(0.07^2+0.07^2)}$ =0.10	–
33	56505 3.27	1417513 .32	56505 3.27	14175 13.32	Метод спутниковы х геодезическ их измерений (определени й)	$Mt=\sqrt{(0.07^2+0.07^2)}$ =0.10	–

2. Сведения о частях границ уточняемого земельного участка с кадастровым номером 41:01:0010103:20

Обозначение части границ		Горизонтальное проложение (S), м	Описание прохождения части границ	Сведения о согласовании местоположения границ (согласовано/спорное)
от т.	до т.			
1	2	3	4	5
33	34	6.73	–	Согласовано
34	35	27.36	–	Согласовано
35	39	25.71	–	Согласовано
39	38	37.41	–	Согласовано
38	37	24.42	–	Согласовано

37	33	14.71	–	Согласовано
3. Сведения о характеристиках уточняемого земельного участка с кадастровым номером 41:01:0010103:20				
№ п/п	Наименование характеристики земельного участка	Значение характеристики		
1	2	3		
1.	Адрес земельного участка	–		
1.1	Сведения о местоположении земельного участка (при отсутствии адреса) в структурированном в соответствии с федеральной информационной адресной системой виде	Российская Федерация, Камчатский край, городской округ Петропавловск-Камчатский, город Петропавловск-Камчатский		
1.2	Дополнительные сведения о местоположении земельного участка	–		
2.	Площадь земельного участка ± величина погрешности определения (вычисления) площади ($P \pm \Delta P$), м ²	1091 кв.м ± 7 кв.м		
3.	Формула, примененная для вычисления предельной погрешности определения площади земельного участка с подставленными значениями и итоговые (вычисленные) значения (ΔP), м ²	$\Delta P = 2 * 0.10 * \sqrt{1091} * \sqrt{((1 + 1.05^2)/(2 * 1.05))} = 7$		
4.	Площадь земельного участка согласно сведениям Единого государственного реестра недвижимости ($P_{\text{кад}}$), м ²	1091		
5.	Оценка расхождения P и $P_{\text{кад}}$ ($P - P_{\text{кад}}$), м ²	0 кв.м		
6.	Предельные минимальный и максимальный размеры земельного участка ($P_{\text{мин}}$ и $P_{\text{макс}}$), м ²	–		
7.	Вид (виды) разрешенного использования	Малоэтажная усадебная застройка		
7.1	Дополнительные сведения об использовании земельного участка	–		
8.	Кадастровый или иной государственный учетный номер (инвентарный) здания, сооружения, объекта незавершенного строительства, расположенного на земельном участке	–		
9.	Сведения о земельных участках (землях общего пользования, территории общего пользования), посредством которых обеспечивается доступ	41:01:0010103:8		

10.	Иные сведения	—
4. Пояснения к сведениям об уточняемом земельном участке с кадастровым номером: <u>41:01:0010103:20</u>		
1.	—	

Сведения об уточняемых земельных участках

1. Сведения о характерных точках границ уточняемого земельного участка с кадастровым номером 41:01:0010103:23

Система координат МСК-41, зона 1, 6 градусная

Зона № 1

Обозначение характерных точек границ	Координаты, м				Метод определения координат	Формулы, примененные для расчета средней квадратической погрешности определения координат характерных точек границ (Mt), с подставленными в такие формулы значениями и итоговые (вычисленные) значения Mt, м	Описание закрепления точки
	содержатся в Едином государственном реестре недвижимости		определены в результате выполнения комплексных кадастровых работ				
	X	Y	X	Y			
1	2	3	4	5	6	7	8
н114У	–	–	56499 3.50	14175 75.06	Метод спутниковых геодезических измерений (определений)	$Mt = \sqrt{(0.07^2 + 0.07^2)}$ =0.10	–
н113У	–	–	56499 1.77	14176 14.31	Метод спутниковых геодезических измерений (определений)	$Mt = \sqrt{(0.07^2 + 0.07^2)}$ =0.10	–
127	–	–	56498 0.84	14176 17.16	Метод спутниковых геодезических измерений (определений)	$Mt = \sqrt{(0.07^2 + 0.07^2)}$ =0.10	–
н115У	–	–	56496 2.99	14176 22.31	Метод спутниковых	$Mt = \sqrt{(0.07^2 + 0.07^2)}$ =0.10	–

					х геодезическ их измерений (определени й)		
н116У	–	–	56496 4.70	14175 83.32	Метод спутниковы х геодезическ их измерений (определени й)	$Mt=\sqrt{(0.07^2+0.07^2)}$ =0.10	–
114	56499 3.34	1417577 .57	–	–	Метод спутниковы х геодезическ их измерений (определени й)	$Mt=\sqrt{(0.07^2+0.07^2)}$ =0.10	–
113	56499 1.81	1417613 .08	–	–	Метод спутниковы х геодезическ их измерений (определени й)	$Mt=\sqrt{(0.07^2+0.07^2)}$ =0.10	–
115	56496 3.07	1417621 .49	–	–	Метод спутниковы х геодезическ их измерений (определени й)	$Mt=\sqrt{(0.07^2+0.07^2)}$ =0.10	–
116	56496 4.60	1417585 .78	–	–	Метод спутниковы х геодезическ их измерений (определени й)	$Mt=\sqrt{(0.07^2+0.07^2)}$ =0.10	–

н114У	–	–	56499 3.50	14175 75.06	Метод спутниковых геодезических измерений (определений)	$Mt = \sqrt{(0.07^2 + 0.07^2)} = 0.10$	–
-------	---	---	---------------	----------------	---	--	---

2. Сведения о частях границ уточняемого земельного участка с кадастровым номером 41:01:0010103:23

Обозначение части границ		Горизонтальное проложение (S), м	Описание прохождения части границ	Сведения о согласовании местоположения границ (согласовано/спорное)
от т.	до т.			
1	2	3	4	5
н114У	н113У	39.29	–	Согласовано
н113У	127	11.30	–	Согласовано
127	н115У	18.58	–	Согласовано
н115У	н116У	39.03	–	Согласовано
н116У	н114У	29.96	–	Согласовано

3. Сведения о характеристиках уточняемого земельного участка с кадастровым номером 41:01:0010103:23

№ п/п	Наименование характеристики земельного участка	Значение характеристики
1	2	3
1.	Адрес земельного участка	–
1.1	Сведения о местоположении земельного участка (при отсутствии адреса) в структурированном в соответствии с федеральной информационной адресной системой виде	Российская Федерация, Камчатский край, городской округ Петропавловск-Камчатский, город Петропавловск-Камчатский
1.2	Дополнительные сведения о местоположении земельного участка	–
2.	Площадь земельного участка \pm величина погрешности определения (вычисления) площади ($P \pm \Delta P$), м ²	1110 кв.м \pm 7 кв.м
3.	Формула, примененная для вычисления предельной погрешности определения площади земельного	$\Delta P = 2 * 0.10 * \sqrt{1110} * \sqrt{(1 +$

	участка с подставленными значениями и итоговые (вычисленные) значения (ΔP), м ²	$1.55^2 / (2 * 1.55) = 7$
4.	Площадь земельного участка согласно сведениям Единого государственного реестра недвижимости ($P_{\text{кад}}$), м ²	1011
5.	Оценка расхождения P и $P_{\text{кад}}$ ($P - P_{\text{кад}}$), м ²	99 кв.м
6.	Предельные минимальный и максимальный размеры земельного участка ($P_{\text{мин}}$ и $P_{\text{макс}}$), м ²	–
7.	Вид (виды) разрешенного использования	Малоэтажная усадебная застройка
7.1	Дополнительные сведения об использовании земельного участка	–
8.	Кадастровый или иной государственный учетный номер (инвентарный) здания, сооружения, объекта незавершенного строительства, расположенного на земельном участке	–
9.	Сведения о земельных участках (землях общего пользования, территории общего пользования), посредством которых обеспечивается доступ	41:01:0010103:8
10.	Иные сведения	–
4. Пояснения к сведениям об уточняемом земельном участке с кадастровым номером:		
<u>41:01:0010103:23</u>		
1.	–	

Сведения об уточняемых земельных участках

1. Сведения о характерных точках границ уточняемого земельного участка с кадастровым номером 41:01:0010103:25

Система координат МСК-41, зона 1, 6 градусная

Зона № 1

Обозначение характерных точек границ	Координаты, м				Метод определения координат	Формулы, примененные для расчета средней квадратической погрешности определения координат характерных точек границ (Mt), с подставленными в такие формулы значениями и итоговые (вычисленные) значения Mt, м	Описание закрепления точки
	содержатся в Едином государственном реестре недвижимости		определены в результате выполнения комплексных кадастровых работ				
	X	Y	X	Y			
1	2	3	4	5	6	7	8
41	–	–	56496 6.66	14172 06.64	Метод спутниковых геодезических измерений (определений)	$Mt = \sqrt{(0.07^2 + 0.07^2)} = 0.10$	–
194	–	–	56495 0.98	14172 05.37	Метод спутниковых геодезических измерений (определений)	$Mt = \sqrt{(0.07^2 + 0.07^2)} = 0.10$	–
42	–	–	56493 1.61	14172 03.07	Метод спутниковых геодезических измерений (определений)	$Mt = \sqrt{(0.07^2 + 0.07^2)} = 0.10$	–
45	–	–	56493 0.15	14172 33.11	Метод спутниковых	$Mt = \sqrt{(0.07^2 + 0.07^2)} = 0.10$	–

					х геодезическ их измерений (определени й)		
44	–	–	56496 5.20	14172 36.27	Метод спутниковы х геодезическ их измерений (определени й)	$Mt=\sqrt{(0.07^2+0.07^2)}$ =0.10	–
151	56496 6.68	1417206 .26	–	–	Метод спутниковы х геодезическ их измерений (определени й)	$Mt=\sqrt{(0.07^2+0.07^2)}$ =0.10	–
675	56493 1.61	1417203 .07	–	–	Метод спутниковы х геодезическ их измерений (определени й)	$Mt=\sqrt{(0.07^2+0.07^2)}$ =0.10	–
676	56493 0.15	1417233 .11	–	–	Метод спутниковы х геодезическ их измерений (определени й)	$Mt=\sqrt{(0.07^2+0.07^2)}$ =0.10	–
677	56496 5.20	1417236 .27	–	–	Метод спутниковы х геодезическ их измерений (определени й)	$Mt=\sqrt{(0.07^2+0.07^2)}$ =0.10	–

41	–	–	56496 6.66	14172 06.64	Метод спутниковых геодезических измерений (определений)	$Mt = \sqrt{(0.07^2 + 0.07^2)} = 0.10$	–
----	---	---	---------------	----------------	---	--	---

2. Сведения о частях границ уточняемого земельного участка с кадастровым номером 41:01:0010103:25

Обозначение части границ		Горизонтальное проложение (S), м	Описание прохождения части границ	Сведения о согласовании местоположения границ (согласовано/спорное)
от т.	до т.			
1	2	3	4	5
41	194	15.73	–	Согласовано
194	42	19.51	–	Согласовано
42	45	30.08	–	Согласовано
45	44	35.19	–	Согласовано
44	41	29.67	–	Согласовано

3. Сведения о характеристиках уточняемого земельного участка с кадастровым номером 41:01:0010103:25

№ п/п	Наименование характеристики земельного участка	Значение характеристики
1	2	3
1.	Адрес земельного участка	–
1.1	Сведения о местоположении земельного участка (при отсутствии адреса) в структурированном в соответствии с федеральной информационной адресной системой виде	Российская Федерация, Камчатский край, городской округ Петропавловск-Камчатский, город Петропавловск-Камчатский
1.2	Дополнительные сведения о местоположении земельного участка	–
2.	Площадь земельного участка \pm величина погрешности определения (вычисления) площади ($P \pm \Delta P$), м ²	1045 кв.м \pm 6 кв.м
3.	Формула, примененная для вычисления предельной погрешности определения площади земельного	$\Delta P = 2 * 0.10 * \sqrt{1045} * \sqrt{(1 +$

	участка с подставленными значениями и итоговые (вычисленные) значения (ΔP), м ²	$1.10^2 / (2 * 1.10) = 6$
4.	Площадь земельного участка согласно сведениям Единого государственного реестра недвижимости ($P_{\text{кад}}$), м ²	1000
5.	Оценка расхождения P и $P_{\text{кад}}$ ($P - P_{\text{кад}}$), м ²	45 кв.м
6.	Предельные минимальный и максимальный размеры земельного участка ($P_{\text{мин}}$ и $P_{\text{макс}}$), м ²	–
7.	Вид (виды) разрешенного использования	Малоэтажная усадебная застройка
7.1	Дополнительные сведения об использовании земельного участка	–
8.	Кадастровый или иной государственный учетный номер (инвентарный) здания, сооружения, объекта незавершенного строительства, расположенного на земельном участке	–
9.	Сведения о земельных участках (землях общего пользования, территории общего пользования), посредством которых обеспечивается доступ	41:01:0010103:8
10.	Иные сведения	–
4. Пояснения к сведениям об уточняемом земельном участке с кадастровым номером:		
<u>41:01:0010103:25</u>		
1.	–	

Сведения об уточняемых земельных участках

1. Сведения о характерных точках границ уточняемого земельного участка с кадастровым номером 41:01:0010103:26

Система координат МСК-41, зона 1, 6 градусная

Зона № 1

Обозначение характерных точек границ	Координаты, м				Метод определения координат	Формулы, примененные для расчета средней квадратической погрешности определения координат характерных точек границ (Mt), с подставленными в такие формулы значениями и итоговые (вычисленные) значения Mt, м	Описание закрепления точки
	содержатся в Едином государственном реестре недвижимости		определены в результате выполнения комплексных кадастровых работ				
	X	Y	X	Y			
1	2	3	4	5	6	7	8
44	56496 5.20	1417236 .27	56496 5.20	14172 36.27	Метод спутниковых геодезических измерений (определений)	$Mt = \sqrt{(0.07^2 + 0.07^2)}$ =0.10	—
46	56496 4.02	1417266 .28	56496 4.02	14172 66.28	Метод спутниковых геодезических измерений (определений)	$Mt = \sqrt{(0.07^2 + 0.07^2)}$ =0.10	—
47	56492 9.71	1417264 .43	56492 9.71	14172 64.43	Метод спутниковых геодезических измерений (определений)	$Mt = \sqrt{(0.07^2 + 0.07^2)}$ =0.10	—
45	56493 0.15	1417233 .11	56493 0.15	14172 33.11	Метод спутниковых	$Mt = \sqrt{(0.07^2 + 0.07^2)}$ =0.10	—

					х геодезическ их измерений (определени й)		
44	56496 5.20	1417236 .27	56496 5.20	14172 36.27	Метод спутниковы х геодезическ их измерений (определени й)	$Mt=\sqrt{(0.07^2+0.07^2)}$ =0.10	–

2. Сведения о частях границ уточняемого земельного участка с кадастровым номером 41:01:0010103:26

Обозначение части границ		Горизонтальное проложение (S), м	Описание прохождения части границ	Сведения о согласовании местоположения границ (согласовано/спорное)
от т.	до т.			
1	2	3	4	5
44	46	30.03	–	Согласовано
46	47	34.36	–	Согласовано
47	45	31.32	–	Согласовано
45	44	35.19	–	Согласовано

3. Сведения о характеристиках уточняемого земельного участка с кадастровым номером 41:01:0010103:26

№ п/п	Наименование характеристики земельного участка	Значение характеристики
1	2	3
1.	Адрес земельного участка	–
1.1	Сведения о местоположении земельного участка (при отсутствии адреса) в структурированном в соответствии с федеральной информационной адресной системой виде	Российская Федерация, Камчатский край, городской округ Петропавловск-Камчатский, город Петропавловск-Камчатский
1.2	Дополнительные сведения о местоположении земельного участка	–
2.	Площадь земельного участка ± величина	1065 кв.м ± 7 кв.м

	погрешности определения (вычисления) площади ($P \pm \Delta P$), м ²	
3.	Формула, примененная для вычисления предельной погрешности определения площади земельного участка с подставленными значениями и итоговые (вычисленные) значения (ΔP), м ²	$\Delta P = 2 * 0.10 * \sqrt{1065} * \sqrt{((1 + 1.07^2)/(2 * 1.07))} = 7$
4.	Площадь земельного участка согласно сведениям Единого государственного реестра недвижимости ($P_{\text{кад}}$), м ²	1029
5.	Оценка расхождения P и $P_{\text{кад}}$ ($P - P_{\text{кад}}$), м ²	36 кв.м
6.	Предельные минимальный и максимальный размеры земельного участка ($P_{\text{мин}}$ и $P_{\text{макс}}$), м ²	–
7.	Вид (виды) разрешенного использования	Малоэтажная усадебная застройка
7.1	Дополнительные сведения об использовании земельного участка	–
8.	Кадастровый или иной государственный учетный номер (инвентарный) здания, сооружения, объекта незавершенного строительства, расположенного на земельном участке	–
9.	Сведения о земельных участках (землях общего пользования, территории общего пользования), посредством которых обеспечивается доступ	41:01:0010103:8
10.	Иные сведения	–
4. Пояснения к сведениям об уточняемом земельном участке с кадастровым номером: <u>41:01:0010103:26</u>		
1.	–	

Сведения об уточняемых земельных участках

1. Сведения о характерных точках границ уточняемого земельного участка с кадастровым номером 41:01:0010103:27

Система координат МСК-41, зона 1, 6 градусная

Зона № 1

Обозначение характерных точек границ	Координаты, м				Метод определения координат	Формулы, примененные для расчета средней квадратической погрешности определения координат характерных точек границ (Mt), с подставленными в такие формулы значениями и итоговые (вычисленные) значения Mt, м	Описание закрепления точки
	содержатся в Едином государственном реестре недвижимости		определены в результате выполнения комплексных кадастровых работ				
	X	Y	X	Y			
1	2	3	4	5	6	7	8
46	56496 4.02	1417266 .28	56496 4.02	14172 66.28	Метод спутниковых геодезических измерений (определений)	$Mt = \sqrt{(0.07^2 + 0.07^2)}$ =0.10	—
47	56492 9.71	1417264 .43	56492 9.71	14172 64.43	Метод спутниковых геодезических измерений (определений)	$Mt = \sqrt{(0.07^2 + 0.07^2)}$ =0.10	—
49	56492 8.23	1417294 .44	56492 8.23	14172 94.44	Метод спутниковых геодезических измерений (определений)	$Mt = \sqrt{(0.07^2 + 0.07^2)}$ =0.10	—
48	56496 2.65	1417296 .29	56496 2.65	14172 96.29	Метод спутниковых	$Mt = \sqrt{(0.07^2 + 0.07^2)}$ =0.10	—

					х геодезическ их измерений (определени й)		
46	56496 4.02	1417266 .28	56496 4.02	14172 66.28	Метод спутниковы х геодезическ их измерений (определени й)	$Mt=\sqrt{(0.07^2+0.07^2)}$ =0.10	–

2. Сведения о частях границ уточняемого земельного участка с кадастровым номером 41:01:0010103:27

Обозначение части границ		Горизонтальное проложение (S), м	Описание прохождения части границ	Сведения о согласовании местоположения границ (согласовано/спорное)
от т.	до т.			
1	2	3	4	5
46	47	34.36	–	Согласовано
47	49	30.05	–	Согласовано
49	48	34.47	–	Согласовано
48	46	30.04	–	Согласовано

3. Сведения о характеристиках уточняемого земельного участка с кадастровым номером 41:01:0010103:27

№ п/п	Наименование характеристики земельного участка	Значение характеристики
1	2	3
1.	Адрес земельного участка	–
1.1	Сведения о местоположении земельного участка (при отсутствии адреса) в структурированном в соответствии с федеральной информационной адресной системой виде	Российская Федерация, Камчатский край, городской округ Петропавловск-Камчатский, город Петропавловск-Камчатский
1.2	Дополнительные сведения о местоположении земельного участка	–
2.	Площадь земельного участка ± величина	1034 кв.м ± 6 кв.м

	погрешности определения (вычисления) площади ($P \pm \Delta P$), м ²	
3.	Формула, примененная для вычисления предельной погрешности определения площади земельного участка с подставленными значениями и итоговые (вычисленные) значения (ΔP), м ²	$\Delta P = 2 * 0.10 * \sqrt{1034} * \sqrt{((1 + 1.12^2)/(2 * 1.12))} = 6$
4.	Площадь земельного участка согласно сведениям Единого государственного реестра недвижимости ($P_{\text{кад}}$), м ²	1034
5.	Оценка расхождения P и $P_{\text{кад}}$ ($P - P_{\text{кад}}$), м ²	0 кв.м
6.	Предельные минимальный и максимальный размеры земельного участка ($P_{\text{мин}}$ и $P_{\text{макс}}$), м ²	–
7.	Вид (виды) разрешенного использования	Малоэтажная усадебная застройка
7.1	Дополнительные сведения об использовании земельного участка	–
8.	Кадастровый или иной государственный учетный номер (инвентарный) здания, сооружения, объекта незавершенного строительства, расположенного на земельном участке	–
9.	Сведения о земельных участках (землях общего пользования, территории общего пользования), посредством которых обеспечивается доступ	41:01:0010103:8
10.	Иные сведения	–
4. Пояснения к сведениям об уточняемом земельном участке с кадастровым номером: <u>41:01:0010103:27</u>		
1.	–	

Сведения об уточняемых земельных участках

1. Сведения о характерных точках границ уточняемого земельного участка с кадастровым номером 41:01:0010103:28

Система координат МСК-41, зона 1, 6 градусная

Зона № 1

Обозначение характерных точек границ	Координаты, м				Метод определения координат	Формулы, примененные для расчета средней квадратической погрешности определения координат характерных точек границ (Mt), с подставленными в такие формулы значениями и итоговые (вычисленные) значения Mt, м	Описание закрепления точки
	содержатся в Едином государственном реестре недвижимости		определены в результате выполнения комплексных кадастровых работ				
	X	Y	X	Y			
1	2	3	4	5	6	7	8
48	56496 2.65	1417296 .29	56496 2.65	14172 96.29	Метод спутниковых геодезических измерений (определений)	$Mt = \sqrt{(0.07^2 + 0.07^2)} = 0.10$	—
49	56492 8.23	1417294 .44	56492 8.23	14172 94.44	Метод спутниковых геодезических измерений (определений)	$Mt = \sqrt{(0.07^2 + 0.07^2)} = 0.10$	—
51	56492 6.96	1417324 .35	56492 6.96	14173 24.35	Метод спутниковых геодезических измерений (определений)	$Mt = \sqrt{(0.07^2 + 0.07^2)} = 0.10$	—
50	56496 1.37	1417326 .30	56496 1.37	14173 26.30	Метод спутниковых	$Mt = \sqrt{(0.07^2 + 0.07^2)} = 0.10$	—

					х геодезическ их измерений (определени й)		
48	56496 2.65	1417296 .29	56496 2.65	14172 96.29	Метод спутниковы х геодезическ их измерений (определени й)	$Mt=\sqrt{(0.07^2+0.07^2)}$ =0.10	–

2. Сведения о частях границ уточняемого земельного участка с кадастровым номером 41:01:0010103:28

Обозначение части границ		Горизонтальное проложение (S), м	Описание прохождения части границ	Сведения о согласовании местоположения границ (согласовано/спорное)
от т.	до т.			
1	2	3	4	5
48	49	34.47	–	Согласовано
49	51	29.94	–	Согласовано
51	50	34.47	–	Согласовано
50	48	30.04	–	Согласовано

3. Сведения о характеристиках уточняемого земельного участка с кадастровым номером 41:01:0010103:28

№ п/п	Наименование характеристики земельного участка	Значение характеристики
1	2	3
1.	Адрес земельного участка	–
1.1	Сведения о местоположении земельного участка (при отсутствии адреса) в структурированном в соответствии с федеральной информационной адресной системой виде	Российская Федерация, Камчатский край, городской округ Петропавловск-Камчатский, город Петропавловск-Камчатский
1.2	Дополнительные сведения о местоположении земельного участка	–
2.	Площадь земельного участка ± величина	1034 кв.м ± 6 кв.м

	погрешности определения (вычисления) площади ($P \pm \Delta P$), м ²	
3.	Формула, примененная для вычисления предельной погрешности определения площади земельного участка с подставленными значениями и итоговые (вычисленные) значения (ΔP), м ²	$\Delta P = 2 * 0.10 * \sqrt{1034} * \sqrt{((1 + 1.12^2)/(2 * 1.12))} = 6$
4.	Площадь земельного участка согласно сведениям Единого государственного реестра недвижимости ($P_{\text{кад}}$), м ²	1034
5.	Оценка расхождения P и $P_{\text{кад}}$ ($P - P_{\text{кад}}$), м ²	0 кв.м
6.	Предельные минимальный и максимальный размеры земельного участка ($P_{\text{мин}}$ и $P_{\text{макс}}$), м ²	–
7.	Вид (виды) разрешенного использования	Малоэтажная усадебная застройка
7.1	Дополнительные сведения об использовании земельного участка	–
8.	Кадастровый или иной государственный учетный номер (инвентарный) здания, сооружения, объекта незавершенного строительства, расположенного на земельном участке	–
9.	Сведения о земельных участках (землях общего пользования, территории общего пользования), посредством которых обеспечивается доступ	41:01:0010103:8
10.	Иные сведения	–
4. Пояснения к сведениям об уточняемом земельном участке с кадастровым номером: <u>41:01:0010103:28</u>		
1.	–	

Сведения об уточняемых земельных участках

1. Сведения о характерных точках границ уточняемого земельного участка с кадастровым номером 41:01:0010103:3

Система координат МСК-41, зона 1, 6 градусная

Зона № 1

Обозначение характерных точек границ	Координаты, м				Метод определения координат	Формулы, примененные для расчета средней квадратической погрешности определения координат характерных точек границ (Mt), с подставленными в такие формулы значениями и итоговые (вычисленные) значения Mt, м	Описание закрепления точки
	содержатся в Едином государственном реестре недвижимости		определены в результате выполнения комплексных кадастровых работ				
	X	Y	X	Y			
1	2	3	4	5	6	7	8
189	56509 1.56	1417752 .02	56509 1.56	14177 52.02	Метод спутниковых геодезических измерений (определений)	$Mt = \sqrt{(0.07^2 + 0.07^2)}$ =0.10	—
190	56508 9.58	1417745 .08	56508 9.58	14177 45.08	Метод спутниковых геодезических измерений (определений)	$Mt = \sqrt{(0.07^2 + 0.07^2)}$ =0.10	—
191	56508 6.44	1417733 .67	56508 6.44	14177 33.67	Метод спутниковых геодезических измерений (определений)	$Mt = \sqrt{(0.07^2 + 0.07^2)}$ =0.10	—
192	56508 0.61	1417712 .77	56508 0.61	14177 12.77	Метод спутниковых	$Mt = \sqrt{(0.07^2 + 0.07^2)}$ =0.10	—

					х геодезическ их измерений (определени й)		
193	56509 4.28	1417707 .88	56509 4.28	14177 07.88	Метод спутниковы х геодезическ их измерений (определени й)	$Mt=\sqrt{(0.07^2+0.07^2)}$ =0.10	—
183	56510 6.24	1417703 .75	56510 6.24	14177 03.75	Метод спутниковы х геодезическ их измерений (определени й)	$Mt=\sqrt{(0.07^2+0.07^2)}$ =0.10	—
184	56511 0.10	1417720 .86	56511 0.10	14177 20.86	Метод спутниковы х геодезическ их измерений (определени й)	$Mt=\sqrt{(0.07^2+0.07^2)}$ =0.10	—
185	56511 3.70	1417734 .28	56511 3.70	14177 34.28	Метод спутниковы х геодезическ их измерений (определени й)	$Mt=\sqrt{(0.07^2+0.07^2)}$ =0.10	—
186	56511 5.57	1417741 .80	56511 5.57	14177 41.80	Метод спутниковы х геодезическ их измерений (определени й)	$Mt=\sqrt{(0.07^2+0.07^2)}$ =0.10	—

187	56511 5.59	1417743 .61	56511 5.59	14177 43.61	Метод спутниковых геодезических измерений (определений)	$Mt=\sqrt{(0.07^2+0.07^2)}$ =0.10	–
188	56509 4.99	1417751 .06	56509 4.99	14177 51.06	Метод спутниковых геодезических измерений (определений)	$Mt=\sqrt{(0.07^2+0.07^2)}$ =0.10	–
189	56509 1.56	1417752 .02	56509 1.56	14177 52.02	Метод спутниковых геодезических измерений (определений)	$Mt=\sqrt{(0.07^2+0.07^2)}$ =0.10	–

2. Сведения о частях границ уточняемого земельного участка с кадастровым номером 41:01:0010103:3

Обозначение части границ		Горизонтальное проложение (S), м	Описание прохождения части границ	Сведения о согласовании местоположения границ (согласовано/спорное)
от т.	до т.			
1	2	3	4	5
189	190	7.22	–	Согласовано
190	191	11.83	–	Согласовано
191	192	21.70	–	Согласовано
192	193	14.52	–	Согласовано
193	183	12.65	–	Согласовано
183	184	17.54	–	Согласовано
184	185	13.89	–	Согласовано
185	186	7.75	–	Согласовано

186	187	1.81	–	Согласовано
187	188	21.91	–	Согласовано
188	189	3.56	–	Согласовано

3. Сведения о характеристиках уточняемого земельного участка с кадастровым номером 41:01:0010103:3

№ п/п	Наименование характеристики земельного участка	Значение характеристики
1	2	3
1.	Адрес земельного участка	–
1.1	Сведения о местоположении земельного участка (при отсутствии адреса) в структурированном в соответствии с федеральной информационной адресной системой виде	Российская Федерация, Камчатский край, городской округ Петропавловск-Камчатский, город Петропавловск-Камчатский
1.2	Дополнительные сведения о местоположении земельного участка	–
2.	Площадь земельного участка \pm величина погрешности определения (вычисления) площади ($P \pm \Delta P$), м ²	1078 кв.м \pm 7 кв.м
3.	Формула, примененная для вычисления предельной погрешности определения площади земельного участка с подставленными значениями и итоговые (вычисленные) значения (ΔP), м ²	$\Delta P = 2 * 0.10 * \sqrt{1078} * \sqrt{((1 + 1.38^2)/(2 * 1.38))} = 7$
4.	Площадь земельного участка согласно сведениям Единого государственного реестра недвижимости ($P_{\text{кад}}$), м ²	1077
5.	Оценка расхождения P и $P_{\text{кад}}$ ($P - P_{\text{кад}}$), м ²	1 кв.м
6.	Предельные минимальный и максимальный размеры земельного участка ($P_{\text{мин}}$ и $P_{\text{макс}}$), м ²	–
7.	Вид (виды) разрешенного использования	личное подсобное хозяйство
7.1	Дополнительные сведения об использовании земельного участка	–
8.	Кадастровый или иной государственный учетный номер (инвентарный) здания, сооружения, объекта незавершенного строительства, расположенного на земельном участке	–

9.	Сведения о земельных участках (землях общего пользования, территории общего пользования), посредством которых обеспечивается доступ	Земли (земельные участки) общего пользования
10.	Иные сведения	–
4. Пояснения к сведениям об уточняемом земельном участке с кадастровым номером: <u>41:01:0010103:3</u>		
1.	–	

Сведения об уточняемых земельных участках

1. Сведения о характерных точках границ уточняемого земельного участка с кадастровым номером 41:01:0010103:31

Система координат МСК-41, зона 1, 6 градусная

Зона № 1

Обозначение характерных точек границ	Координаты, м				Метод определения координат	Формулы, примененные для расчета средней квадратической погрешности определения координат характерных точек границ (Mt), с подставленными в такие формулы значениями и итоговые (вычисленные) значения Mt, м	Описание закрепления точки
	содержатся в Едином государственном реестре недвижимости		определены в результате выполнения комплексных кадастровых работ				
	X	Y	X	Y			
1	2	3	4	5	6	7	8
58	56495 6.29	1417395 .34	56495 6.29	14173 95.34	Метод спутниковых геодезических измерений (определений)	$Mt = \sqrt{(0.07^2 + 0.07^2)}$ =0.10	—
59	56495 5.40	1417424 .34	56495 5.40	14174 24.34	Метод спутниковых геодезических измерений (определений)	$Mt = \sqrt{(0.07^2 + 0.07^2)}$ =0.10	—
60	56492 1.59	1417422 .60	56492 1.59	14174 22.60	Метод спутниковых геодезических измерений (определений)	$Mt = \sqrt{(0.07^2 + 0.07^2)}$ =0.10	—
61	56492 2.77	1417393 .59	56492 2.77	14173 93.59	Метод спутниковых	$Mt = \sqrt{(0.07^2 + 0.07^2)}$ =0.10	—

					х геодезическ их измерений (определени й)		
58	56495 6.29	1417395 .34	56495 6.29	14173 95.34	Метод спутниковы х геодезическ их измерений (определени й)	$Mt=\sqrt{(0.07^2+0.07^2)}$ =0.10	–

2. Сведения о частях границ уточняемого земельного участка с кадастровым номером 41:01:0010103:31

Обозначение части границ		Горизонтальное проложение (S), м	Описание прохождения части границ	Сведения о согласовании местоположения границ (согласовано/спорное)
от т.	до т.			
1	2	3	4	5
58	59	29.01	–	Согласовано
59	60	33.85	–	Согласовано
60	61	29.03	–	Согласовано
61	58	33.57	–	Согласовано

3. Сведения о характеристиках уточняемого земельного участка с кадастровым номером 41:01:0010103:31

№ п/п	Наименование характеристики земельного участка	Значение характеристики
1	2	3
1.	Адрес земельного участка	–
1.1	Сведения о местоположении земельного участка (при отсутствии адреса) в структурированном в соответствии с федеральной информационной адресной системой виде	Российская Федерация, Камчатский край, городской округ Петропавловск-Камчатский, город Петропавловск-Камчатский
1.2	Дополнительные сведения о местоположении земельного участка	–
2.	Площадь земельного участка ± величина	978 кв.м ± 6 кв.м

	погрешности определения (вычисления) площади ($P \pm \Delta P$), м ²	
3.	Формула, примененная для вычисления предельной погрешности определения площади земельного участка с подставленными значениями и итоговые (вычисленные) значения (ΔP), м ²	$\Delta P = 2 * 0.10 * \sqrt{978} * \sqrt{((1 + 1.13^2)/(2 * 1.13))} = 6$
4.	Площадь земельного участка согласно сведениям Единого государственного реестра недвижимости ($P_{\text{кад}}$), м ²	1000
5.	Оценка расхождения P и $P_{\text{кад}}$ ($P - P_{\text{кад}}$), м ²	22 кв.м
6.	Предельные минимальный и максимальный размеры земельного участка ($P_{\text{мин}}$ и $P_{\text{макс}}$), м ²	–
7.	Вид (виды) разрешенного использования	Малоэтажная усадебная застройка
7.1	Дополнительные сведения об использовании земельного участка	–
8.	Кадастровый или иной государственный учетный номер (инвентарный) здания, сооружения, объекта незавершенного строительства, расположенного на земельном участке	–
9.	Сведения о земельных участках (землях общего пользования, территории общего пользования), посредством которых обеспечивается доступ	41:01:0010103:8
10.	Иные сведения	–
4. Пояснения к сведениям об уточняемом земельном участке с кадастровым номером: <u>41:01:0010103:31</u>		
1.	–	

Сведения об уточняемых земельных участках

1. Сведения о характерных точках границ уточняемого земельного участка с кадастровым номером 41:01:0010103:33

Система координат МСК-41, зона 1, 6 градусная

Зона № 1

Обозначение характерных точек границ	Координаты, м				Метод определения координат	Формулы, примененные для расчета средней квадратической погрешности определения координат характерных точек границ (Mt), с подставленными в такие формулы значениями и итоговые (вычисленные) значения Mt, м	Описание закрепления точки
	содержатся в Едином государственном реестре недвижимости		определены в результате выполнения комплексных кадастровых работ				
	X	Y	X	Y			
1	2	3	4	5	6	7	8
62	–	–	56495 4.41	14174 53.15	Метод спутниковых геодезических измерений (определений)	$Mt = \sqrt{(0.07^2 + 0.07^2)}$ =0.10	–
67	–	–	56492 0.81	14174 52.10	Метод спутниковых геодезических измерений (определений)	$Mt = \sqrt{(0.07^2 + 0.07^2)}$ =0.10	–
66	–	–	56491 9.33	14174 82.61	Метод спутниковых геодезических измерений (определений)	$Mt = \sqrt{(0.07^2 + 0.07^2)}$ =0.10	–
н65У	–	–	56492 7.02	14174 93.39	Метод спутниковых	$Mt = \sqrt{(0.07^2 + 0.07^2)}$ =0.10	–

					х геодезическ их измерений (определени й)		
н64У	–	–	56495 5.73	14174 73.14	Метод спутниковы х геодезическ их измерений (определени й)	$Mt=\sqrt{(0.07^2+0.07^2)}$ =0.10	–
63	–	–	56495 3.84	14174 69.96	Метод спутниковы х геодезическ их измерений (определени й)	$Mt=\sqrt{(0.07^2+0.07^2)}$ =0.10	–
678	56495 4.41	1417453 .15	–	–	Метод спутниковы х геодезическ их измерений (определени й)	$Mt=\sqrt{(0.07^2+0.07^2)}$ =0.10	–
679	56492 0.81	1417452 .10	–	–	Метод спутниковы х геодезическ их измерений (определени й)	$Mt=\sqrt{(0.07^2+0.07^2)}$ =0.10	–
680	56491 9.33	1417482 .61	–	–	Метод спутниковы х геодезическ их измерений (определени й)	$Mt=\sqrt{(0.07^2+0.07^2)}$ =0.10	–

176	56492 8.63	1417495 .65	–	–	Метод спутниковых геодезических измерений (определений)	$Mt=\sqrt{(0.07^2+0.07^2)}$ =0.10	–
175	56495 8.09	1417477 .13	–	–	Метод спутниковых геодезических измерений (определений)	$Mt=\sqrt{(0.07^2+0.07^2)}$ =0.10	–
683	56495 3.84	1417469 .96	–	–	Метод спутниковых геодезических измерений (определений)	$Mt=\sqrt{(0.07^2+0.07^2)}$ =0.10	–
62	–	–	56495 4.41	14174 53.15	Метод спутниковых геодезических измерений (определений)	$Mt=\sqrt{(0.07^2+0.07^2)}$ =0.10	–

2. Сведения о частях границ уточняемого земельного участка с кадастровым номером 41:01:0010103:33

Обозначение части границ		Горизонтальное проложение (S), м	Описание прохождения части границ	Сведения о согласовании местоположения границ (согласовано/спорное)
от т.	до т.			
1	2	3	4	5
62	67	33.62	–	Согласовано
67	66	30.55	–	Согласовано
66	н65У	13.24	–	Согласовано
н65У	н64У	35.13	–	Согласовано

н64У	63	3.70	–	Согласовано
63	62	16.82	–	Согласовано

3. Сведения о характеристиках уточняемого земельного участка с кадастровым номером 41:01:0010103:33

№ п/п	Наименование характеристики земельного участка	Значение характеристики
1	2	3
1.	Адрес земельного участка	–
1.1	Сведения о местоположении земельного участка (при отсутствии адреса) в структурированном в соответствии с федеральной информационной адресной системой виде	Российская Федерация, Камчатский край, городской округ Петропавловск-Камчатский, город Петропавловск-Камчатский
1.2	Дополнительные сведения о местоположении земельного участка	–
2.	Площадь земельного участка \pm величина погрешности определения (вычисления) площади ($P \pm \Delta P$), м ²	1099 кв.м \pm 7 кв.м
3.	Формула, примененная для вычисления предельной погрешности определения площади земельного участка с подставленными значениями и итоговые (вычисленные) значения (ΔP), м ²	$\Delta P = 2 * 0.10 * \sqrt{1099} * \sqrt{((1 + 1.13^2)/(2 * 1.13))} = 7$
4.	Площадь земельного участка согласно сведениям Единого государственного реестра недвижимости ($P_{\text{кад}}$), м ²	1000
5.	Оценка расхождения P и $P_{\text{кад}}$ ($P - P_{\text{кад}}$), м ²	99 кв.м
6.	Предельные минимальный и максимальный размеры земельного участка ($P_{\text{мин}}$ и $P_{\text{макс}}$), м ²	–
7.	Вид (виды) разрешенного использования	Малоэтажная усадебная застройка
7.1	Дополнительные сведения об использовании земельного участка	–
8.	Кадастровый или иной государственный учетный номер (инвентарный) здания, сооружения, объекта незавершенного строительства, расположенного на земельном участке	–
9.	Сведения о земельных участках (землях общего	41:01:0010103:8

	пользования, территории общего пользования), посредством которых обеспечивается доступ	
10.	Иные сведения	—
4. Пояснения к сведениям об уточняемом земельном участке с кадастровым номером: <u>41:01:0010103:33</u>		
1.	—	

Сведения об уточняемых земельных участках

1. Сведения о характерных точках границ уточняемого земельного участка с кадастровым номером 41:01:0010103:34

Система координат МСК-41, зона 1, 6 градусная

Зона № 1

Обозначение характерных точек границ	Координаты, м				Метод определения координат	Формулы, примененные для расчета средней квадратической погрешности определения координат характерных точек границ (Mt), с подставленными в такие формулы значениями и итоговые (вычисленные) значения Mt, м	Описание закрепления точки
	содержатся в Едином государственном реестре недвижимости		определены в результате выполнения комплексных кадастровых работ				
	X	Y	X	Y			
1	2	3	4	5	6	7	8
72	56495 8.60	1417478 .32	56495 8.60	14174 78.32	Метод спутниковых геодезических измерений (определений)	$Mt = \sqrt{(0.07^2 + 0.07^2)}$ =0.10	—
73	56497 4.39	1417503 .21	56497 4.39	14175 03.21	Метод спутниковых геодезических измерений (определений)	$Mt = \sqrt{(0.07^2 + 0.07^2)}$ =0.10	—
74	56494 5.03	1417521 .92	56494 5.03	14175 21.92	Метод спутниковых геодезических измерений (определений)	$Mt = \sqrt{(0.07^2 + 0.07^2)}$ =0.10	—
75	56492 9.44	1417496 .74	56492 9.44	14174 96.74	Метод спутниковых	$Mt = \sqrt{(0.07^2 + 0.07^2)}$ =0.10	—

					х геодезическ их измерений (определени й)		
72	56495 8.60	1417478 .32	56495 8.60	14174 78.32	Метод спутниковы х геодезическ их измерений (определени й)	$Mt=\sqrt{(0.07^2+0.07^2)}$ =0.10	–

2. Сведения о частях границ уточняемого земельного участка с кадастровым номером 41:01:0010103:34

Обозначение части границ		Горизонтальное проложение (S), м	Описание прохождения части границ	Сведения о согласовании местоположения границ (согласовано/спорное)
от т.	до т.			
1	2	3	4	5
72	73	29.48	–	Согласовано
73	74	34.81	–	Согласовано
74	75	29.62	–	Согласовано
75	72	34.49	–	Согласовано

3. Сведения о характеристиках уточняемого земельного участка с кадастровым номером 41:01:0010103:34

№ п/п	Наименование характеристики земельного участка	Значение характеристики
1	2	3
1.	Адрес земельного участка	–
1.1	Сведения о местоположении земельного участка (при отсутствии адреса) в структурированном в соответствии с федеральной информационной адресной системой виде	Российская Федерация, Камчатский край, городской округ Петропавловск-Камчатский, город Петропавловск-Камчатский
1.2	Дополнительные сведения о местоположении земельного участка	–
2.	Площадь земельного участка ± величина	1024 кв.м ± 6 кв.м

	погрешности определения (вычисления) площади ($P \pm \Delta P$), м ²	
3.	Формула, примененная для вычисления предельной погрешности определения площади земельного участка с подставленными значениями и итоговые (вычисленные) значения (ΔP), м ²	$\Delta P = 2 * 0.10 * \sqrt{1024} * \sqrt{((1 + 1.03^2)/(2 * 1.03))} = 6$
4.	Площадь земельного участка согласно сведениям Единого государственного реестра недвижимости ($P_{\text{кад}}$), м ²	1024
5.	Оценка расхождения P и $P_{\text{кад}}$ ($P - P_{\text{кад}}$), м ²	0 кв.м
6.	Предельные минимальный и максимальный размеры земельного участка ($P_{\text{мин}}$ и $P_{\text{макс}}$), м ²	–
7.	Вид (виды) разрешенного использования	Малоэтажная усадебная застройка
7.1	Дополнительные сведения об использовании земельного участка	–
8.	Кадастровый или иной государственный учетный номер (инвентарный) здания, сооружения, объекта незавершенного строительства, расположенного на земельном участке	–
9.	Сведения о земельных участках (землях общего пользования, территории общего пользования), посредством которых обеспечивается доступ	41:01:0010103:8
10.	Иные сведения	–
4. Пояснения к сведениям об уточняемом земельном участке с кадастровым номером: <u>41:01:0010103:34</u>		
1.	–	

Сведения об уточняемых земельных участках

1. Сведения о характерных точках границ уточняемого земельного участка с кадастровым номером 41:01:0010103:39

Система координат МСК-41, зона 1, 6 градусная

Зона № 1

Обозначение характерных точек границ	Координаты, м				Метод определения координат	Формулы, примененные для расчета средней квадратической погрешности определения координат характерных точек границ (Mt), с подставленными в такие формулы значениями и итоговые (вычисленные) значения Mt, м	Описание закрепления точки
	содержатся в Едином государственном реестре недвижимости		определены в результате выполнения комплексных кадастровых работ				
	X	Y	X	Y			
1	2	3	4	5	6	7	8
43	56493 3.34	1417173 .70	56493 3.34	14171 73.70	Метод спутниковых геодезических измерений (определений)	$Mt = \sqrt{(0.07^2 + 0.07^2)}$ =0.10	—
42	56493 1.61	1417203 .07	56493 1.61	14172 03.07	Метод спутниковых геодезических измерений (определений)	$Mt = \sqrt{(0.07^2 + 0.07^2)}$ =0.10	—
52	56489 8.07	1417202 .21	56489 8.07	14172 02.21	Метод спутниковых геодезических измерений (определений)	$Mt = \sqrt{(0.07^2 + 0.07^2)}$ =0.10	—
53	56489 4.18	1417202 .12	56489 4.18	14172 02.12	Метод спутниковых	$Mt = \sqrt{(0.07^2 + 0.07^2)}$ =0.10	—

					х геодезическ их измерений (определени й)		
54	56489 9.52	1417172 .35	56489 9.52	14171 72.35	Метод спутниковы х геодезическ их измерений (определени й)	$Mt=\sqrt{(0.07^2+0.07^2)}$ =0.10	–
43	56493 3.34	1417173 .70	56493 3.34	14171 73.70	Метод спутниковы х геодезическ их измерений (определени й)	$Mt=\sqrt{(0.07^2+0.07^2)}$ =0.10	–

2. Сведения о частях границ уточняемого земельного участка с кадастровым номером 41:01:0010103:39

Обозначение части границ		Горизонтальное проложение (S), м	Описание прохождения части границ	Сведения о согласовании местоположения границ (согласовано/спорное)
от т.	до т.			
1	2	3	4	5
43	42	29.42	–	Согласовано
42	52	33.55	–	Согласовано
52	53	3.89	–	Согласовано
53	54	30.25	–	Согласовано
54	43	33.85	–	Согласовано

3. Сведения о характеристиках уточняемого земельного участка с кадастровым номером 41:01:0010103:39

№ п/п	Наименование характеристики земельного участка	Значение характеристики
1	2	3
1.	Адрес земельного участка	–

1.1	Сведения о местоположении земельного участка (при отсутствии адреса) в структурированном в соответствии с федеральной информационной адресной системой виде	Российская Федерация, Камчатский край, городской округ Петропавловск-Камчатский, город Петропавловск-Камчатский
1.2	Дополнительные сведения о местоположении земельного участка	–
2.	Площадь земельного участка \pm величина погрешности определения (вычисления) площади ($P \pm \Delta P$), м ²	1057 кв.м \pm 7 кв.м
3.	Формула, примененная для вычисления предельной погрешности определения площади земельного участка с подставленными значениями и итоговые (вычисленные) значения (ΔP), м ²	$\Delta P = 2 * 0.10 * \sqrt{1057} * \sqrt{((1 + 1.27^2)/(2 * 1.27))} = 7$
4.	Площадь земельного участка согласно сведениям Единого государственного реестра недвижимости ($P_{\text{кад}}$), м ²	1023
5.	Оценка расхождения P и $P_{\text{кад}}$ ($P - P_{\text{кад}}$), м ²	34 кв.м
6.	Предельные минимальный и максимальный размеры земельного участка ($P_{\text{мин}}$ и $P_{\text{макс}}$), м ²	–
7.	Вид (виды) разрешенного использования	Индивидуальное жилищное строительство
7.1	Дополнительные сведения об использовании земельного участка	–
8.	Кадастровый или иной государственный учетный номер (инвентарный) здания, сооружения, объекта незавершенного строительства, расположенного на земельном участке	–
9.	Сведения о земельных участках (землях общего пользования, территории общего пользования), посредством которых обеспечивается доступ	41:01:0010103:8
10.	Иные сведения	–
4. Пояснения к сведениям об уточняемом земельном участке с кадастровым номером: <u>41:01:0010103:39</u>		
1.	–	

Сведения об уточняемых земельных участках

1. Сведения о характерных точках границ уточняемого земельного участка с кадастровым номером 41:01:0010103:4

Система координат МСК-41, зона 1, 6 градусная

Зона № 1

Обозначение характерных точек границ	Координаты, м				Метод определения координат	Формулы, примененные для расчета средней квадратической погрешности определения координат характерных точек границ (Mt), с подставленными в такие формулы значениями и итоговые (вычисленные) значения Mt, м	Описание закрепления точки
	содержатся в Едином государственном реестре недвижимости		определены в результате выполнения комплексных кадастровых работ				
	X	Y	X	Y			
1	2	3	4	5	6	7	8
26	56506 0.51	1417331 .56	56506 0.51	14173 31.56	Метод спутниковых геодезических измерений (определений)	$Mt = \sqrt{(0.07^2 + 0.07^2)}$ =0.10	—
27	56502 6.50	1417329 .81	56502 6.50	14173 29.81	Метод спутниковых геодезических измерений (определений)	$Mt = \sqrt{(0.07^2 + 0.07^2)}$ =0.10	—
22	56502 7.88	1417299 .80	56502 7.88	14172 99.80	Метод спутниковых геодезических измерений (определений)	$Mt = \sqrt{(0.07^2 + 0.07^2)}$ =0.10	—
25	56506 1.69	1417301 .55	56506 1.69	14173 01.55	Метод спутниковых	$Mt = \sqrt{(0.07^2 + 0.07^2)}$ =0.10	—

					х геодезическ их измерений (определени й)		
26	56506 0.51	1417331 .56	56506 0.51	14173 31.56	Метод спутниковы х геодезическ их измерений (определени й)	$Mt=\sqrt{(0.07^2+0.07^2)}$ =0.10	–

2. Сведения о частях границ уточняемого земельного участка с кадастровым номером 41:01:0010103:4

Обозначение части границ		Горизонтальное проложение (S), м	Описание прохождения части границ	Сведения о согласовании местоположения границ (согласовано/спорное)
от т.	до т.			
1	2	3	4	5
26	27	34.05	–	Согласовано
27	22	30.04	–	Согласовано
22	25	33.86	–	Согласовано
25	26	30.03	–	Согласовано

3. Сведения о характеристиках уточняемого земельного участка с кадастровым номером 41:01:0010103:4

№ п/п	Наименование характеристики земельного участка	Значение характеристики
1	2	3
1.	Адрес земельного участка	–
1.1	Сведения о местоположении земельного участка (при отсутствии адреса) в структурированном в соответствии с федеральной информационной адресной системой виде	Российская Федерация, Камчатский край, городской округ Петропавловск-Камчатский, город Петропавловск-Камчатский
1.2	Дополнительные сведения о местоположении земельного участка	–
2.	Площадь земельного участка ± величина	1020 кв.м ± 6 кв.м

	погрешности определения (вычисления) площади ($P \pm \Delta P$), м ²	
3.	Формула, примененная для вычисления предельной погрешности определения площади земельного участка с подставленными значениями и итоговые (вычисленные) значения (ΔP), м ²	$\Delta P = 2 * 0.10 * \sqrt{1020} * \sqrt{((1 + 1.11^2)/(2 * 1.11))} = 6$
4.	Площадь земельного участка согласно сведениям Единого государственного реестра недвижимости ($P_{\text{кад}}$), м ²	1020
5.	Оценка расхождения P и $P_{\text{кад}}$ ($P - P_{\text{кад}}$), м ²	0 кв.м
6.	Предельные минимальный и максимальный размеры земельного участка ($P_{\text{мин}}$ и $P_{\text{макс}}$), м ²	–
7.	Вид (виды) разрешенного использования	Малоэтажная усадебная застройка
7.1	Дополнительные сведения об использовании земельного участка	–
8.	Кадастровый или иной государственный учетный номер (инвентарный) здания, сооружения, объекта незавершенного строительства, расположенного на земельном участке	–
9.	Сведения о земельных участках (землях общего пользования, территории общего пользования), посредством которых обеспечивается доступ	41:01:0010103:8
10.	Иные сведения	–
4. Пояснения к сведениям об уточняемом земельном участке с кадастровым номером: <u>41:01:0010103:4</u>		
1.	–	

Сведения об уточняемых земельных участках

1. Сведения о характерных точках границ уточняемого земельного участка с кадастровым номером 41:01:0010103:41

Система координат МСК-41, зона 1, 6 градусная

Зона № 1

Обозначение характерных точек границ	Координаты, м				Метод определения координат	Формулы, примененные для расчета средней квадратической погрешности определения координат характерных точек границ (Mt), с подставленными в такие формулы значениями и итоговые (вычисленные) значения Mt, м	Описание закрепления точки
	содержатся в Едином государственном реестре недвижимости		определены в результате выполнения комплексных кадастровых работ				
	X	Y	X	Y			
1	2	3	4	5	6	7	8
47	56492 9.71	1417264 .43	56492 9.71	14172 64.43	Метод спутниковых геодезических измерений (определений)	$Mt = \sqrt{(0.07^2 + 0.07^2)}$ =0.10	—
45	56493 0.15	1417233 .11	56493 0.15	14172 33.11	Метод спутниковых геодезических измерений (определений)	$Mt = \sqrt{(0.07^2 + 0.07^2)}$ =0.10	—
57	56489 6.90	1417231 .87	56489 6.90	14172 31.87	Метод спутниковых геодезических измерений (определений)	$Mt = \sqrt{(0.07^2 + 0.07^2)}$ =0.10	—
56	56489 2.92	1417231 .72	56489 2.92	14172 31.72	Метод спутниковых	$Mt = \sqrt{(0.07^2 + 0.07^2)}$ =0.10	—

					х геодезическ их измерений (определени й)		
55	56489 5.20	1417262 .79	56489 5.20	14172 62.79	Метод спутниковы х геодезическ их измерений (определени й)	$Mt=\sqrt{(0.07^2+0.07^2)}$ =0.10	–
47	56492 9.71	1417264 .43	56492 9.71	14172 64.43	Метод спутниковы х геодезическ их измерений (определени й)	$Mt=\sqrt{(0.07^2+0.07^2)}$ =0.10	–

2. Сведения о частях границ уточняемого земельного участка с кадастровым номером 41:01:0010103:41

Обозначение части границ		Горизонтальное проложение (S), м	Описание прохождения части границ	Сведения о согласовании местоположения границ (согласовано/спорное)
от т.	до т.			
1	2	3	4	5
47	45	31.32	–	Согласовано
45	57	33.27	–	Согласовано
57	56	3.98	–	Согласовано
56	55	31.15	–	Согласовано
55	47	34.55	–	Согласовано

3. Сведения о характеристиках уточняемого земельного участка с кадастровым номером 41:01:0010103:41

№ п/п	Наименование характеристики земельного участка	Значение характеристики
1	2	3
1.	Адрес земельного участка	–

1.1	Сведения о местоположении земельного участка (при отсутствии адреса) в структурированном в соответствии с федеральной информационной адресной системой виде	Российская Федерация, Камчатский край, городской округ Петропавловск-Камчатский, город Петропавловск-Камчатский
1.2	Дополнительные сведения о местоположении земельного участка	–
2.	Площадь земельного участка \pm величина погрешности определения (вычисления) площади ($P \pm \Delta P$), м ²	1118 кв.м \pm 7 кв.м
3.	Формула, примененная для вычисления предельной погрешности определения площади земельного участка с подставленными значениями и итоговые (вычисленные) значения (ΔP), м ²	$\Delta P = 2 * 0.10 * \sqrt{1118} * \sqrt{((1 + 1.14^2)/(2 * 1.14))} = 7$
4.	Площадь земельного участка согласно сведениям Единого государственного реестра недвижимости ($P_{\text{кад}}$), м ²	1036
5.	Оценка расхождения P и $P_{\text{кад}}$ ($P - P_{\text{кад}}$), м ²	82 кв.м
6.	Предельные минимальный и максимальный размеры земельного участка ($P_{\text{мин}}$ и $P_{\text{макс}}$), м ²	–
7.	Вид (виды) разрешенного использования	Малоэтажная усадебная застройка
7.1	Дополнительные сведения об использовании земельного участка	–
8.	Кадастровый или иной государственный учетный номер (инвентарный) здания, сооружения, объекта незавершенного строительства, расположенного на земельном участке	–
9.	Сведения о земельных участках (землях общего пользования, территории общего пользования), посредством которых обеспечивается доступ	41:01:0010103:8
10.	Иные сведения	–
4. Пояснения к сведениям об уточняемом земельном участке с кадастровым номером: 41:01:0010103:41		
1.	–	

Сведения об уточняемых земельных участках

1. Сведения о характерных точках границ уточняемого земельного участка с кадастровым номером 41:01:0010103:46

Система координат МСК-41, зона 1, 6 градусная

Зона № 1

Обозначение характерных точек границ	Координаты, м				Метод определения координат	Формулы, примененные для расчета средней квадратической погрешности определения координат характерных точек границ (Mt), с подставленными в такие формулы значениями и итоговые (вычисленные) значения Mt, м	Описание закрепления точки
	содержатся в Едином государственном реестре недвижимости		определены в результате выполнения комплексных кадастровых работ				
	X	Y	X	Y			
1	2	3	4	5	6	7	8
60	56492 1.59	1417422 .60	56492 1.59	14174 22.60	Метод спутниковых геодезических измерений (определений)	$Mt = \sqrt{(0.07^2 + 0.07^2)} = 0.10$	—
61	56492 2.77	1417393 .59	56492 2.77	14173 93.59	Метод спутниковых геодезических измерений (определений)	$Mt = \sqrt{(0.07^2 + 0.07^2)} = 0.10$	—
69	56488 8.36	1417392 .64	56488 8.36	14173 92.64	Метод спутниковых геодезических измерений (определений)	$Mt = \sqrt{(0.07^2 + 0.07^2)} = 0.10$	—
68	56488 7.38	1417421 .25	56488 7.38	14174 21.25	Метод спутниковых	$Mt = \sqrt{(0.07^2 + 0.07^2)} = 0.10$	—

					х геодезическ их измерений (определени й)		
60	56492 1.59	1417422 .60	56492 1.59	14174 22.60	Метод спутниковы х геодезическ их измерений (определени й)	$Mt=\sqrt{(0.07^2+0.07^2)}$ =0.10	–

2. Сведения о частях границ уточняемого земельного участка с кадастровым номером 41:01:0010103:46

Обозначение части границ		Горизонтальное проложение (S), м	Описание прохождения части границ	Сведения о согласовании местоположения границ (согласовано/спорное)
от т.	до т.			
1	2	3	4	5
60	61	29.03	–	Согласовано
61	69	34.42	–	Согласовано
69	68	28.63	–	Согласовано
68	60	34.24	–	Согласовано

3. Сведения о характеристиках уточняемого земельного участка с кадастровым номером 41:01:0010103:46

№ п/п	Наименование характеристики земельного участка	Значение характеристики
1	2	3
1.	Адрес земельного участка	–
1.1	Сведения о местоположении земельного участка (при отсутствии адреса) в структурированном в соответствии с федеральной информационной адресной системой виде	Российская Федерация, Камчатский край, городской округ Петропавловск-Камчатский, город Петропавловск-Камчатский
1.2	Дополнительные сведения о местоположении земельного участка	–
2.	Площадь земельного участка ± величина	990 кв.м ± 6 кв.м

	погрешности определения (вычисления) площади ($P \pm \Delta P$), м ²	
3.	Формула, примененная для вычисления предельной погрешности определения площади земельного участка с подставленными значениями и итоговые (вычисленные) значения (ΔP), м ²	$\Delta P = 2 * 0.10 * \sqrt{990} * \sqrt{((1 + 1.18^2)/(2 * 1.18))} = 6$
4.	Площадь земельного участка согласно сведениям Единого государственного реестра недвижимости ($P_{\text{кад}}$), м ²	1000
5.	Оценка расхождения P и $P_{\text{кад}}$ ($P - P_{\text{кад}}$), м ²	10 кв.м
6.	Предельные минимальный и максимальный размеры земельного участка ($P_{\text{мин}}$ и $P_{\text{макс}}$), м ²	–
7.	Вид (виды) разрешенного использования	Для индивидуального жилищного строительства
7.1	Дополнительные сведения об использовании земельного участка	–
8.	Кадастровый или иной государственный учетный номер (инвентарный) здания, сооружения, объекта незавершенного строительства, расположенного на земельном участке	–
9.	Сведения о земельных участках (землях общего пользования, территории общего пользования), посредством которых обеспечивается доступ	41:01:0010103:8
10.	Иные сведения	–
4. Пояснения к сведениям об уточняемом земельном участке с кадастровым номером: <u>41:01:0010103:46</u>		
1.	–	

Сведения об уточняемых земельных участках

1. Сведения о характерных точках границ уточняемого земельного участка с кадастровым номером 41:01:0010103:47

Система координат МСК-41, зона 1, 6 градусная

Зона № 1

Обозначение характерных точек границ	Координаты, м				Метод определения координат	Формулы, примененные для расчета средней квадратической погрешности определения координат характерных точек границ (Mt), с подставленными в такие формулы значениями и итоговые (вычисленные) значения Mt, м	Описание закрепления точки
	содержатся в Едином государственном реестре недвижимости		определены в результате выполнения комплексных кадастровых работ				
	X	Y	X	Y			
1	2	3	4	5	6	7	8
60	56492 1.59	1417422 .60	56492 1.59	14174 22.60	Метод спутниковых геодезических измерений (определений)	$Mt = \sqrt{(0.07^2 + 0.07^2)}$ =0.10	—
67	56492 0.81	1417452 .10	56492 0.81	14174 52.10	Метод спутниковых геодезических измерений (определений)	$Mt = \sqrt{(0.07^2 + 0.07^2)}$ =0.10	—
70	56488 5.80	1417450 .86	56488 5.80	14174 50.86	Метод спутниковых геодезических измерений (определений)	$Mt = \sqrt{(0.07^2 + 0.07^2)}$ =0.10	—
68	56488 7.38	1417421 .25	56488 7.38	14174 21.25	Метод спутниковых	$Mt = \sqrt{(0.07^2 + 0.07^2)}$ =0.10	—

					х геодезическ их измерений (определени й)		
60	56492 1.59	1417422 .60	56492 1.59	14174 22.60	Метод спутниковы х геодезическ их измерений (определени й)	$Mt=\sqrt{(0.07^2+0.07^2)}$ =0.10	–

2. Сведения о частях границ уточняемого земельного участка с кадастровым номером 41:01:0010103:47

Обозначение части границ		Горизонтальное проложение (S), м	Описание прохождения части границ	Сведения о согласовании местоположения границ (согласовано/спорное)
от т.	до т.			
1	2	3	4	5
60	67	29.51	–	Согласовано
67	70	35.03	–	Согласовано
70	68	29.65	–	Согласовано
68	60	34.24	–	Согласовано

3. Сведения о характеристиках уточняемого земельного участка с кадастровым номером 41:01:0010103:47

№ п/п	Наименование характеристики земельного участка	Значение характеристики
1	2	3
1.	Адрес земельного участка	–
1.1	Сведения о местоположении земельного участка (при отсутствии адреса) в структурированном в соответствии с федеральной информационной адресной системой виде	Российская Федерация, Камчатский край, городской округ Петропавловск-Камчатский, город Петропавловск-Камчатский
1.2	Дополнительные сведения о местоположении земельного участка	–
2.	Площадь земельного участка ± величина	1024 кв.м ± 6 кв.м

	погрешности определения (вычисления) площади ($P \pm \Delta P$), м ²	
3.	Формула, примененная для вычисления предельной погрешности определения площади земельного участка с подставленными значениями и итоговые (вычисленные) значения (ΔP), м ²	$\Delta P = 2 * 0.10 * \sqrt{1024} * \sqrt{((1 + 1.16^2)/(2 * 1.16))} = 6$
4.	Площадь земельного участка согласно сведениям Единого государственного реестра недвижимости ($P_{\text{кад}}$), м ²	1000
5.	Оценка расхождения P и $P_{\text{кад}}$ ($P - P_{\text{кад}}$), м ²	24 кв.м
6.	Предельные минимальный и максимальный размеры земельного участка ($P_{\text{мин}}$ и $P_{\text{макс}}$), м ²	–
7.	Вид (виды) разрешенного использования	малоэтажная усадебная застройка
7.1	Дополнительные сведения об использовании земельного участка	–
8.	Кадастровый или иной государственный учетный номер (инвентарный) здания, сооружения, объекта незавершенного строительства, расположенного на земельном участке	–
9.	Сведения о земельных участках (землях общего пользования, территории общего пользования), посредством которых обеспечивается доступ	41:01:0010103:8
10.	Иные сведения	–
4. Пояснения к сведениям об уточняемом земельном участке с кадастровым номером: <u>41:01:0010103:47</u>		
1.	–	

Сведения об уточняемых земельных участках

1. Сведения о характерных точках границ уточняемого земельного участка с кадастровым номером 41:01:0010103:48

Система координат МСК-41, зона 1, 6 градусная

Зона № 1

Обозначение характерных точек границ	Координаты, м				Метод определения координат	Формулы, примененные для расчета средней квадратической погрешности определения координат характерных точек границ (Mt), с подставленными в такие формулы значениями и итоговые (вычисленные) значения Mt, м	Описание закрепления точки
	содержатся в Едином государственном реестре недвижимости		определены в результате выполнения комплексных кадастровых работ				
	X	Y	X	Y			
1	2	3	4	5	6	7	8
67	56492 0.81	1417452 .10	56492 0.81	14174 52.10	Метод спутниковых геодезических измерений (определений)	$Mt = \sqrt{(0.07^2 + 0.07^2)}$ =0.10	—
66	56491 9.33	1417482 .61	56491 9.33	14174 82.61	Метод спутниковых геодезических измерений (определений)	$Mt = \sqrt{(0.07^2 + 0.07^2)}$ =0.10	—
71	56488 4.82	1417480 .87	56488 4.82	14174 80.87	Метод спутниковых геодезических измерений (определений)	$Mt = \sqrt{(0.07^2 + 0.07^2)}$ =0.10	—
70	56488 5.80	1417450 .86	56488 5.80	14174 50.86	Метод спутниковых	$Mt = \sqrt{(0.07^2 + 0.07^2)}$ =0.10	—

					х геодезическ их измерений (определени й)		
67	56492 0.81	1417452 .10	56492 0.81	14174 52.10	Метод спутниковы х геодезическ их измерений (определени й)	$Mt=\sqrt{(0.07^2+0.07^2)}$ =0.10	–

2. Сведения о частях границ уточняемого земельного участка с кадастровым номером 41:01:0010103:48

Обозначение части границ		Горизонтальное проложение (S), м	Описание прохождения части границ	Сведения о согласовании местоположения границ (согласовано/спорное)
от т.	до т.			
1	2	3	4	5
67	66	30.55	–	Согласовано
66	71	34.55	–	Согласовано
71	70	30.03	–	Согласовано
70	67	35.03	–	Согласовано

3. Сведения о характеристиках уточняемого земельного участка с кадастровым номером 41:01:0010103:48

№ п/п	Наименование характеристики земельного участка	Значение характеристики
1	2	3
1.	Адрес земельного участка	–
1.1	Сведения о местоположении земельного участка (при отсутствии адреса) в структурированном в соответствии с федеральной информационной адресной системой виде	Российская Федерация, Камчатский край, городской округ Петропавловск-Камчатский, город Петропавловск-Камчатский
1.2	Дополнительные сведения о местоположении земельного участка	–
2.	Площадь земельного участка ± величина	1054 кв.м ± 7 кв.м

	погрешности определения (вычисления) площади ($P \pm \Delta P$), м ²	
3.	Формула, примененная для вычисления предельной погрешности определения площади земельного участка с подставленными значениями и итоговые (вычисленные) значения (ΔP), м ²	$\Delta P = 2 * 0.10 * \sqrt{1054} * \sqrt{((1 + 1.13^2)/(2 * 1.13))} = 7$
4.	Площадь земельного участка согласно сведениям Единого государственного реестра недвижимости ($P_{\text{кад}}$), м ²	1000
5.	Оценка расхождения P и $P_{\text{кад}}$ ($P - P_{\text{кад}}$), м ²	54 кв.м
6.	Предельные минимальный и максимальный размеры земельного участка ($P_{\text{мин}}$ и $P_{\text{макс}}$), м ²	–
7.	Вид (виды) разрешенного использования	Малоэтажная усадебная застройка
7.1	Дополнительные сведения об использовании земельного участка	–
8.	Кадастровый или иной государственный учетный номер (инвентарный) здания, сооружения, объекта незавершенного строительства, расположенного на земельном участке	–
9.	Сведения о земельных участках (землях общего пользования, территории общего пользования), посредством которых обеспечивается доступ	41:01:0010103:8
10.	Иные сведения	–
4. Пояснения к сведениям об уточняемом земельном участке с кадастровым номером: <u>41:01:0010103:48</u>		
1.	–	

Сведения об уточняемых земельных участках

1. Сведения о характерных точках границ уточняемого земельного участка с кадастровым номером 41:01:0010103:55

Система координат МСК-41, зона 1, 6 градусная

Зона № 1

Обозначение характерных точек границ	Координаты, м				Метод определения координат	Формулы, примененные для расчета средней квадратической погрешности определения координат характерных точек границ (Mt), с подставленными в такие формулы значениями и итоговые (вычисленные) значения Mt, м	Описание закрепления точки
	содержатся в Едином государственном реестре недвижимости		определены в результате выполнения комплексных кадастровых работ				
	X	Y	X	Y			
1	2	3	4	5	6	7	8
80	56486 2.53	1417321 .73	56486 2.53	14173 21.73	Метод спутниковых геодезических измерений (определений)	$Mt = \sqrt{(0.07^2 + 0.07^2)}$ =0.10	—
83	56482 8.32	1417319 .99	56482 8.32	14173 19.99	Метод спутниковых геодезических измерений (определений)	$Mt = \sqrt{(0.07^2 + 0.07^2)}$ =0.10	—
82	56482 7.75	1417350 .49	56482 7.75	14173 50.49	Метод спутниковых геодезических измерений (определений)	$Mt = \sqrt{(0.07^2 + 0.07^2)}$ =0.10	—
81	56486 1.26	1417352 .04	56486 1.26	14173 52.04	Метод спутниковых	$Mt = \sqrt{(0.07^2 + 0.07^2)}$ =0.10	—

					х геодезическ их измерений (определени й)		
80	56486 2.53	1417321 .73	56486 2.53	14173 21.73	Метод спутниковы х геодезическ их измерений (определени й)	$Mt=\sqrt{(0.07^2+0.07^2)}$ =0.10	–

2. Сведения о частях границ уточняемого земельного участка с кадастровым номером 41:01:0010103:55

Обозначение части границ		Горизонтальное проложение (S), м	Описание прохождения части границ	Сведения о согласовании местоположения границ (согласовано/спорное)
от т.	до т.			
1	2	3	4	5
80	83	34.25	–	Согласовано
83	82	30.51	–	Согласовано
82	81	33.55	–	Согласовано
81	80	30.34	–	Согласовано

3. Сведения о характеристиках уточняемого земельного участка с кадастровым номером 41:01:0010103:55

№ п/п	Наименование характеристики земельного участка	Значение характеристики
1	2	3
1.	Адрес земельного участка	–
1.1	Сведения о местоположении земельного участка (при отсутствии адреса) в структурированном в соответствии с федеральной информационной адресной системой виде	Российская Федерация, Камчатский край, городской округ Петропавловск-Камчатский, город Петропавловск-Камчатский
1.2	Дополнительные сведения о местоположении земельного участка	–
2.	Площадь земельного участка ± величина	1031 кв.м ± 6 кв.м

	погрешности определения (вычисления) площади ($P \pm \Delta P$), м ²	
3.	Формула, примененная для вычисления предельной погрешности определения площади земельного участка с подставленными значениями и итоговые (вычисленные) значения (ΔP), м ²	$\Delta P = 2 * 0.10 * \sqrt{1031} * \sqrt{((1 + 1.09^2)/(2 * 1.09))} = 6$
4.	Площадь земельного участка согласно сведениям Единого государственного реестра недвижимости ($P_{\text{кад}}$), м ²	1093
5.	Оценка расхождения P и $P_{\text{кад}}$ ($P - P_{\text{кад}}$), м ²	62 кв.м
6.	Предельные минимальный и максимальный размеры земельного участка ($P_{\text{мин}}$ и $P_{\text{макс}}$), м ²	–
7.	Вид (виды) разрешенного использования	Индивидуальное строительство
7.1	Дополнительные сведения об использовании земельного участка	–
8.	Кадастровый или иной государственный учетный номер (инвентарный) здания, сооружения, объекта незавершенного строительства, расположенного на земельном участке	–
9.	Сведения о земельных участках (землях общего пользования, территории общего пользования), посредством которых обеспечивается доступ	41:01:0010103:8
10.	Иные сведения	–
4. Пояснения к сведениям об уточняемом земельном участке с кадастровым номером: <u>41:01:0010103:55</u>		
1.	–	

Сведения об уточняемых земельных участках

1. Сведения о характерных точках границ уточняемого земельного участка с кадастровым номером 41:01:0010103:56

Система координат МСК-41, зона 1, 6 градусная

Зона № 1

Обозначение характерных точек границ	Координаты, м				Метод определения координат	Формулы, примененные для расчета средней квадратической погрешности определения координат характерных точек границ (Mt), с подставленными в такие формулы значениями и итоговые (вычисленные) значения Mt, м	Описание закрепления точки
	содержатся в Едином государственном реестре недвижимости		определены в результате выполнения комплексных кадастровых работ				
	X	Y	X	Y			
1	2	3	4	5	6	7	8
81	56486 1.26	1417352 .04	56486 1.26	14173 52.04	Метод спутниковых геодезических измерений (определений)	$Mt = \sqrt{(0.07^2 + 0.07^2)}$ =0.10	—
82	56482 7.75	1417350 .49	56482 7.75	14173 50.49	Метод спутниковых геодезических измерений (определений)	$Mt = \sqrt{(0.07^2 + 0.07^2)}$ =0.10	—
85	56482 5.67	1417380 .11	56482 5.67	14173 80.11	Метод спутниковых геодезических измерений (определений)	$Mt = \sqrt{(0.07^2 + 0.07^2)}$ =0.10	—
84	56485 9.88	1417381 .36	56485 9.88	14173 81.36	Метод спутниковых	$Mt = \sqrt{(0.07^2 + 0.07^2)}$ =0.10	—

					х геодезическ их измерений (определени й)		
81	56486 1.26	1417352 .04	56486 1.26	14173 52.04	Метод спутниковы х геодезическ их измерений (определени й)	$Mt=\sqrt{(0.07^2+0.07^2)}$ =0.10	–

2. Сведения о частях границ уточняемого земельного участка с кадастровым номером 41:01:0010103:56

Обозначение части границ		Горизонтальное проложение (S), м	Описание прохождения части границ	Сведения о согласовании местоположения границ (согласовано/спорное)
от т.	до т.			
1	2	3	4	5
81	82	33.55	–	Согласовано
82	85	29.69	–	Согласовано
85	84	34.23	–	Согласовано
84	81	29.35	–	Согласовано

3. Сведения о характеристиках уточняемого земельного участка с кадастровым номером 41:01:0010103:56

№ п/п	Наименование характеристики земельного участка	Значение характеристики
1	2	3
1.	Адрес земельного участка	–
1.1	Сведения о местоположении земельного участка (при отсутствии адреса) в структурированном в соответствии с федеральной информационной адресной системой виде	Российская Федерация, Камчатский край, городской округ Петропавловск-Камчатский, город Петропавловск-Камчатский
1.2	Дополнительные сведения о местоположении земельного участка	–
2.	Площадь земельного участка ± величина	1000 кв.м ± 6 кв.м

	погрешности определения (вычисления) площади ($P \pm \Delta P$), м ²	
3.	Формула, примененная для вычисления предельной погрешности определения площади земельного участка с подставленными значениями и итоговые (вычисленные) значения (ΔP), м ²	$\Delta P = 2 * 0.10 * \sqrt{1000} * \sqrt{((1 + 1.15^2)/(2 * 1.15))} = 6$
4.	Площадь земельного участка согласно сведениям Единого государственного реестра недвижимости ($P_{\text{кад}}$), м ²	988
5.	Оценка расхождения P и $P_{\text{кад}}$ ($P - P_{\text{кад}}$), м ²	12 кв.м
6.	Предельные минимальный и максимальный размеры земельного участка ($P_{\text{мин}}$ и $P_{\text{макс}}$), м ²	–
7.	Вид (виды) разрешенного использования	Малоэтажная усадебная застройка
7.1	Дополнительные сведения об использовании земельного участка	–
8.	Кадастровый или иной государственный учетный номер (инвентарный) здания, сооружения, объекта незавершенного строительства, расположенного на земельном участке	–
9.	Сведения о земельных участках (землях общего пользования, территории общего пользования), посредством которых обеспечивается доступ	41:01:0010103:8
10.	Иные сведения	–
4. Пояснения к сведениям об уточняемом земельном участке с кадастровым номером: <u>41:01:0010103:56</u>		
1.	–	

Сведения об уточняемых земельных участках

1. Сведения о характерных точках границ уточняемого земельного участка с кадастровым номером 41:01:0010103:58

Система координат МСК-41, зона 1, 6 градусная

Зона № 1

Обозначение характерных точек границ	Координаты, м				Метод определения координат	Формулы, примененные для расчета средней квадратической погрешности определения координат характерных точек границ (Mt), с подставленными в такие формулы значениями и итоговые (вычисленные) значения Mt, м	Описание закрепления точки
	содержатся в Едином государственном реестре недвижимости		определены в результате выполнения комплексных кадастровых работ				
	X	Y	X	Y			
1	2	3	4	5	6	7	8
88	56485 7.67	1417420 .67	56485 7.67	14174 20.67	Метод спутниковых геодезических измерений (определений)	$Mt = \sqrt{(0.07^2 + 0.07^2)}$ =0.10	—
91	56482 3.36	1417418 .93	56482 3.36	14174 18.93	Метод спутниковых геодезических измерений (определений)	$Mt = \sqrt{(0.07^2 + 0.07^2)}$ =0.10	—
90	56482 1.78	1417449 .04	56482 1.78	14174 49.04	Метод спутниковых геодезических измерений (определений)	$Mt = \sqrt{(0.07^2 + 0.07^2)}$ =0.10	—
89	56485 6.39	1417450 .78	56485 6.39	14174 50.78	Метод спутниковых	$Mt = \sqrt{(0.07^2 + 0.07^2)}$ =0.10	—

					х геодезическ их измерений (определени й)		
88	56485 7.67	1417420 .67	56485 7.67	14174 20.67	Метод спутниковы х геодезическ их измерений (определени й)	$Mt=\sqrt{(0.07^2+0.07^2)}$ =0.10	–

2. Сведения о частях границ уточняемого земельного участка с кадастровым номером 41:01:0010103:58

Обозначение части границ		Горизонтальное проложение (S), м	Описание прохождения части границ	Сведения о согласовании местоположения границ (согласовано/спорное)
от т.	до т.			
1	2	3	4	5
88	91	34.35	–	Согласовано
91	90	30.15	–	Согласовано
90	89	34.65	–	Согласовано
89	88	30.14	–	Согласовано

3. Сведения о характеристиках уточняемого земельного участка с кадастровым номером 41:01:0010103:58

№ п/п	Наименование характеристики земельного участка	Значение характеристики
1	2	3
1.	Адрес земельного участка	–
1.1	Сведения о местоположении земельного участка (при отсутствии адреса) в структурированном в соответствии с федеральной информационной адресной системой виде	Российская Федерация, Камчатский край, городской округ Петропавловск-Камчатский, город Петропавловск-Камчатский
1.2	Дополнительные сведения о местоположении земельного участка	–
2.	Площадь земельного участка ± величина	1040 кв.м ± 6 кв.м

	погрешности определения (вычисления) площади ($P \pm \Delta P$), м ²	
3.	Формула, примененная для вычисления предельной погрешности определения площади земельного участка с подставленными значениями и итоговые (вычисленные) значения (ΔP), м ²	$\Delta P = 2 * 0.10 * \sqrt{1040} * \sqrt{((1 + 1.13^2)/(2 * 1.13))} = 6$
4.	Площадь земельного участка согласно сведениям Единого государственного реестра недвижимости ($P_{\text{кад}}$), м ²	1040
5.	Оценка расхождения P и $P_{\text{кад}}$ ($P - P_{\text{кад}}$), м ²	0 кв.м
6.	Предельные минимальный и максимальный размеры земельного участка ($P_{\text{мин}}$ и $P_{\text{макс}}$), м ²	–
7.	Вид (виды) разрешенного использования	Малоэтажная усадебная застройка
7.1	Дополнительные сведения об использовании земельного участка	–
8.	Кадастровый или иной государственный учетный номер (инвентарный) здания, сооружения, объекта незавершенного строительства, расположенного на земельном участке	–
9.	Сведения о земельных участках (землях общего пользования, территории общего пользования), посредством которых обеспечивается доступ	41:01:0010103:8
10.	Иные сведения	–
4. Пояснения к сведениям об уточняемом земельном участке с кадастровым номером: <u>41:01:0010103:58</u>		
1.	–	

Сведения об уточняемых земельных участках

1. Сведения о характерных точках границ уточняемого земельного участка с кадастровым номером 41:01:0010103:59

Система координат МСК-41, зона 1, 6 градусная

Зона № 1

Обозначение характерных точек границ	Координаты, м				Метод определения координат	Формулы, примененные для расчета средней квадратической погрешности определения координат характерных точек границ (Mt), с подставленными в такие формулы значениями и итоговые (вычисленные) значения Mt, м	Описание закрепления точки
	содержатся в Едином государственном реестре недвижимости		определены в результате выполнения комплексных кадастровых работ				
	X	Y	X	Y			
1	2	3	4	5	6	7	8
89	56485 6.39	1417450 .78	56485 6.39	14174 50.78	Метод спутниковых геодезических измерений (определений)	$Mt = \sqrt{(0.07^2 + 0.07^2)}$ =0.10	—
90	56482 1.78	1417449 .04	56482 1.78	14174 49.04	Метод спутниковых геодезических измерений (определений)	$Mt = \sqrt{(0.07^2 + 0.07^2)}$ =0.10	—
93	56482 0.50	1417479 .15	56482 0.50	14174 79.15	Метод спутниковых геодезических измерений (определений)	$Mt = \sqrt{(0.07^2 + 0.07^2)}$ =0.10	—
92	56485 5.32	1417480 .89	56485 5.32	14174 80.89	Метод спутниковых	$Mt = \sqrt{(0.07^2 + 0.07^2)}$ =0.10	—

					х геодезическ их измерений (определени й)		
89	56485 6.39	1417450 .78	56485 6.39	14174 50.78	Метод спутниковы х геодезическ их измерений (определени й)	$Mt=\sqrt{(0.07^2+0.07^2)}$ =0.10	–

2. Сведения о частях границ уточняемого земельного участка с кадастровым номером 41:01:0010103:59

Обозначение части границ		Горизонтальное проложение (S), м	Описание прохождения части границ	Сведения о согласовании местоположения границ (согласовано/спорное)
от т.	до т.			
1	2	3	4	5
89	90	34.65	–	Согласовано
90	93	30.14	–	Согласовано
93	92	34.86	–	Согласовано
92	89	30.13	–	Согласовано

3. Сведения о характеристиках уточняемого земельного участка с кадастровым номером 41:01:0010103:59

№ п/п	Наименование характеристики земельного участка	Значение характеристики
1	2	3
1.	Адрес земельного участка	–
1.1	Сведения о местоположении земельного участка (при отсутствии адреса) в структурированном в соответствии с федеральной информационной адресной системой виде	Российская Федерация, Камчатский край, городской округ Петропавловск-Камчатский, город Петропавловск-Камчатский
1.2	Дополнительные сведения о местоположении земельного участка	–
2.	Площадь земельного участка ± величина	1047 кв.м ± 6 кв.м

	погрешности определения (вычисления) площади ($P \pm \Delta P$), м ²	
3.	Формула, примененная для вычисления предельной погрешности определения площади земельного участка с подставленными значениями и итоговые (вычисленные) значения (ΔP), м ²	$\Delta P = 2 * 0.10 * \sqrt{1047} * \sqrt{((1 + 1.13^2)/(2 * 1.13))} = 6$
4.	Площадь земельного участка согласно сведениям Единого государственного реестра недвижимости ($P_{\text{кад}}$), м ²	1047
5.	Оценка расхождения P и $P_{\text{кад}}$ ($P - P_{\text{кад}}$), м ²	0 кв.м
6.	Предельные минимальный и максимальный размеры земельного участка ($P_{\text{мин}}$ и $P_{\text{макс}}$), м ²	–
7.	Вид (виды) разрешенного использования	Малоэтажная усадебная застройка
7.1	Дополнительные сведения об использовании земельного участка	–
8.	Кадастровый или иной государственный учетный номер (инвентарный) здания, сооружения, объекта незавершенного строительства, расположенного на земельном участке	–
9.	Сведения о земельных участках (землях общего пользования, территории общего пользования), посредством которых обеспечивается доступ	41:01:0010103:8
10.	Иные сведения	–
4. Пояснения к сведениям об уточняемом земельном участке с кадастровым номером: <u>41:01:0010103:59</u>		
1.	–	

Сведения об уточняемых земельных участках

1. Сведения о характерных точках границ уточняемого земельного участка с кадастровым номером 41:01:0010103:60

Система координат МСК-41, зона 1, 6 градусная

Зона № 1

Обозначение характерных точек границ	Координаты, м				Метод определения координат	Формулы, примененные для расчета средней квадратической погрешности определения координат характерных точек границ (Mt), с подставленными в такие формулы значениями и итоговые (вычисленные) значения Mt, м	Описание закрепления точки
	содержатся в Едином государственном реестре недвижимости		определены в результате выполнения комплексных кадастровых работ				
	X	Y	X	Y			
1	2	3	4	5	6	7	8
92	56485 5.32	1417480 .89	56485 5.32	14174 80.89	Метод спутниковых геодезических измерений (определений)	$Mt = \sqrt{(0.07^2 + 0.07^2)}$ =0.10	—
93	56482 0.50	1417479 .15	56482 0.50	14174 79.15	Метод спутниковых геодезических измерений (определений)	$Mt = \sqrt{(0.07^2 + 0.07^2)}$ =0.10	—
98	56481 8.63	1417509 .17	56481 8.63	14175 09.17	Метод спутниковых геодезических измерений (определений)	$Mt = \sqrt{(0.07^2 + 0.07^2)}$ =0.10	—
97	56482 1.03	1417508 .95	56482 1.03	14175 08.95	Метод спутниковых	$Mt = \sqrt{(0.07^2 + 0.07^2)}$ =0.10	—

					х геодезическ их измерений (определени й)		
96	56482 9.71	1417520 .58	56482 9.71	14175 20.58	Метод спутниковы х геодезическ их измерений (определени й)	$Mt=\sqrt{(0.07^2+0.07^2)}$ =0.10	—
95	56485 8.78	1417502 .97	56485 8.78	14175 02.97	Метод спутниковы х геодезическ их измерений (определени й)	$Mt=\sqrt{(0.07^2+0.07^2)}$ =0.10	—
94	56485 4.53	1417495 .70	56485 4.53	14174 95.70	Метод спутниковы х геодезическ их измерений (определени й)	$Mt=\sqrt{(0.07^2+0.07^2)}$ =0.10	—
92	56485 5.32	1417480 .89	56485 5.32	14174 80.89	Метод спутниковы х геодезическ их измерений (определени й)	$Mt=\sqrt{(0.07^2+0.07^2)}$ =0.10	—

2. Сведения о частях границ уточняемого земельного участка с кадастровым номером 41:01:0010103:60

Обозначение части границ		Горизонтальное проложение (S), м	Описание прохождения части границ	Сведения о согласовании местоположения границ (согласовано/спорное)
от т.	до т.			
1	2	3	4	5

92	93	34.86	–	Согласовано
93	98	30.08	–	Согласовано
98	97	2.41	–	Согласовано
97	96	14.51	–	Согласовано
96	95	33.99	–	Согласовано
95	94	8.42	–	Согласовано
94	92	14.83	–	Согласовано

3. Сведения о характеристиках уточняемого земельного участка с кадастровым номером 41:01:0010103:60

№ п/п	Наименование характеристики земельного участка	Значение характеристики
1	2	3
1.	Адрес земельного участка	–
1.1	Сведения о местоположении земельного участка (при отсутствии адреса) в структурированном в соответствии с федеральной информационной адресной системой виде	Российская Федерация, Камчатский край, городской округ Петропавловск-Камчатский, город Петропавловск-Камчатский
1.2	Дополнительные сведения о местоположении земельного участка	–
2.	Площадь земельного участка \pm величина погрешности определения (вычисления) площади ($P \pm \Delta P$), м ²	1192 кв.м \pm 7 кв.м
3.	Формула, примененная для вычисления предельной погрешности определения площади земельного участка с подставленными значениями и итоговые (вычисленные) значения (ΔP), м ²	$\Delta P = 2 * 0.10 * \sqrt{1192} * \sqrt{((1 + 1.03^2)/(2 * 1.03))} = 7$
4.	Площадь земельного участка согласно сведениям Единого государственного реестра недвижимости ($P_{\text{кад}}$), м ²	1192
5.	Оценка расхождения P и $P_{\text{кад}}$ ($P - P_{\text{кад}}$), м ²	0 кв.м
6.	Предельные минимальный и максимальный размеры земельного участка ($P_{\text{мин}}$ и $P_{\text{макс}}$), м ²	–
7.	Вид (виды) разрешенного использования	Индивидуальное строительство

7.1	Дополнительные сведения об использовании земельного участка	–
8.	Кадастровый или иной государственный учетный номер (инвентарный) здания, сооружения, объекта незавершенного строительства, расположенного на земельном участке	–
9.	Сведения о земельных участках (землях общего пользования, территории общего пользования), посредством которых обеспечивается доступ	41:01:0010103:8
10.	Иные сведения	–
4. Пояснения к сведениям об уточняемом земельном участке с кадастровым номером:		
<u>41:01:0010103:60</u>		
1.	–	

Сведения об уточняемых земельных участках

1. Сведения о характерных точках границ уточняемого земельного участка с кадастровым номером 41:01:0010103:61

Система координат МСК-41, зона 1, 6 градусная

Зона № 1

Обозначение характерных точек границ	Координаты, м				Метод определения координат	Формулы, примененные для расчета средней квадратической погрешности определения координат характерных точек границ (Mt), с подставленными в такие формулы значениями и итоговые (вычисленные) значения Mt, м	Описание закрепления точки
	содержатся в Едином государственном реестре недвижимости		определены в результате выполнения комплексных кадастровых работ				
	X	Y	X	Y			
1	2	3	4	5	6	7	8
95	56485 8.78	1417502 .97	56485 8.78	14175 02.97	Метод спутниковых геодезических измерений (определений)	$Mt = \sqrt{(0.07^2 + 0.07^2)}$ =0.10	—
96	56482 9.71	1417520 .58	56482 9.71	14175 20.58	Метод спутниковых геодезических измерений (определений)	$Mt = \sqrt{(0.07^2 + 0.07^2)}$ =0.10	—
100	56484 5.70	1417546 .27	56484 5.70	14175 46.27	Метод спутниковых геодезических измерений (определений)	$Mt = \sqrt{(0.07^2 + 0.07^2)}$ =0.10	—
99	56487 4.48	1417528 .95	56487 4.48	14175 28.95	Метод спутниковых	$Mt = \sqrt{(0.07^2 + 0.07^2)}$ =0.10	—

					х геодезическ их измерений (определени й)		
95	56485 8.78	1417502 .97	56485 8.78	14175 02.97	Метод спутниковы х геодезическ их измерений (определени й)	$Mt=\sqrt{(0.07^2+0.07^2)}$ =0.10	–

2. Сведения о частях границ уточняемого земельного участка с кадастровым номером 41:01:0010103:61

Обозначение части границ		Горизонтальное проложение (S), м	Описание прохождения части границ	Сведения о согласовании местоположения границ (согласовано/спорное)
от т.	до т.			
1	2	3	4	5
95	96	33.99	–	Согласовано
96	100	30.26	–	Согласовано
100	99	33.59	–	Согласовано
99	95	30.36	–	Согласовано

3. Сведения о характеристиках уточняемого земельного участка с кадастровым номером 41:01:0010103:61

№ п/п	Наименование характеристики земельного участка	Значение характеристики
1	2	3
1.	Адрес земельного участка	–
1.1	Сведения о местоположении земельного участка (при отсутствии адреса) в структурированном в соответствии с федеральной информационной адресной системой виде	Российская Федерация, Камчатский край, городской округ Петропавловск-Камчатский, город Петропавловск-Камчатский
1.2	Дополнительные сведения о местоположении земельного участка	–
2.	Площадь земельного участка ± величина	1024 кв.м ± 6 кв.м

	погрешности определения (вычисления) площади ($P \pm \Delta P$), м ²	
3.	Формула, примененная для вычисления предельной погрешности определения площади земельного участка с подставленными значениями и итоговые (вычисленные) значения (ΔP), м ²	$\Delta P = 2 * 0.10 * \sqrt{1024} * \sqrt{((1 + 1.03^2)/(2 * 1.03))} = 6$
4.	Площадь земельного участка согласно сведениям Единого государственного реестра недвижимости ($P_{\text{кад}}$), м ²	1024
5.	Оценка расхождения P и $P_{\text{кад}}$ ($P - P_{\text{кад}}$), м ²	0 кв.м
6.	Предельные минимальный и максимальный размеры земельного участка ($P_{\text{мин}}$ и $P_{\text{макс}}$), м ²	–
7.	Вид (виды) разрешенного использования	Малоэтажная усадебная застройка
7.1	Дополнительные сведения об использовании земельного участка	–
8.	Кадастровый или иной государственный учетный номер (инвентарный) здания, сооружения, объекта незавершенного строительства, расположенного на земельном участке	–
9.	Сведения о земельных участках (землях общего пользования, территории общего пользования), посредством которых обеспечивается доступ	41:01:0010103:8
10.	Иные сведения	–
4. Пояснения к сведениям об уточняемом земельном участке с кадастровым номером: <u>41:01:0010103:61</u>		
1.	–	

Сведения об уточняемых земельных участках

1. Сведения о характерных точках границ уточняемого земельного участка с кадастровым номером 41:01:0010103:62

Система координат МСК-41, зона 1, 6 градусная

Зона № 1

Обозначение характерных точек границ	Координаты, м				Метод определения координат	Формулы, примененные для расчета средней квадратической погрешности определения координат характерных точек границ (Mt), с подставленными в такие формулы значениями и итоговые (вычисленные) значения Mt, м	Описание закрепления точки
	содержатся в Едином государственном реестре недвижимости		определены в результате выполнения комплексных кадастровых работ				
	X	Y	X	Y			
1	2	3	4	5	6	7	8
99	–	–	56487 4.48	14175 28.95	Метод спутниковы х геодезическ их измерений (определени й)	$Mt=\sqrt{(0.07^2+0.07^2)}$ =0.10	–
100	–	–	56484 5.70	14175 46.27	Метод спутниковы х геодезическ их измерений (определени й)	$Mt=\sqrt{(0.07^2+0.07^2)}$ =0.10	–
n102У	–	–	56486 1.80	14175 71.84	Метод спутниковы х геодезическ их измерений (определени й)	$Mt=\sqrt{(0.07^2+0.07^2)}$ =0.10	–
101	–	–	56489 0.37	14175 54.53	Метод спутниковы	$Mt=\sqrt{(0.07^2+0.07^2)}$ =0.10	–

					х геодезическ их измерений (определени й)		
684	56487 4.48	1417528 .95	–	–	Метод спутниковы х геодезическ их измерений (определени й)	$Mt=\sqrt{(0.07^2+0.07^2)}$ =0.10	–
685	56484 5.70	1417546 .27	–	–	Метод спутниковы х геодезическ их измерений (определени й)	$Mt=\sqrt{(0.07^2+0.07^2)}$ =0.10	–
250	56486 1.80	1417571 .85	–	–	Метод спутниковы х геодезическ их измерений (определени й)	$Mt=\sqrt{(0.07^2+0.07^2)}$ =0.10	–
687	56489 0.37	1417554 .53	–	–	Метод спутниковы х геодезическ их измерений (определени й)	$Mt=\sqrt{(0.07^2+0.07^2)}$ =0.10	–
99	–	–	56487 4.48	14175 28.95	Метод спутниковы х геодезическ их измерений (определени й)	$Mt=\sqrt{(0.07^2+0.07^2)}$ =0.10	–

2. Сведения о частях границ уточняемого земельного участка с кадастровым номером

41:01:0010103:62				
Обозначение части границ		Горизонтальное проложение (S), м	Описание прохождения части границ	Сведения о согласовании местоположения границ (согласовано/спорное)
от т.	до т.			
1	2	3	4	5
99	100	33.59	–	Согласовано
100	н102У	30.22	–	Согласовано
н102У	101	33.40	–	Согласовано
101	99	30.11	–	Согласовано

3. Сведения о характеристиках уточняемого земельного участка с кадастровым номером 41:01:0010103:62

№ п/п	Наименование характеристики земельного участка	Значение характеристики
1	2	3
1.	Адрес земельного участка	–
1.1	Сведения о местоположении земельного участка (при отсутствии адреса) в структурированном в соответствии с федеральной информационной адресной системой виде	Российская Федерация, Камчатский край, городской округ Петропавловск-Камчатский, город Петропавловск-Камчатский
1.2	Дополнительные сведения о местоположении земельного участка	–
2.	Площадь земельного участка \pm величина погрешности определения (вычисления) площади ($P \pm \Delta P$), м ²	1010 кв.м \pm 6 кв.м
3.	Формула, примененная для вычисления предельной погрешности определения площади земельного участка с подставленными значениями и итоговые (вычисленные) значения (ΔP), м ²	$\Delta P = 2 * 0.10 * \sqrt{1010} * \sqrt{((1 + 1.04^2)/(2 * 1.04))} = 6$
4.	Площадь земельного участка согласно сведениям Единого государственного реестра недвижимости ($P_{\text{кад}}$), м ²	1010
5.	Оценка расхождения P и $P_{\text{кад}}$ ($P - P_{\text{кад}}$), м ²	0 кв.м
6.	Предельные минимальный и максимальный размеры земельного участка ($P_{\text{мин}}$ и $P_{\text{макс}}$), м ²	–

7.	Вид (виды) разрешенного использования	Малоэтажная застройка	усадебная
7.1	Дополнительные сведения об использовании земельного участка	–	
8.	Кадастровый или иной государственный учетный номер (инвентарный) здания, сооружения, объекта незавершенного строительства, расположенного на земельном участке	–	
9.	Сведения о земельных участках (землях общего пользования, территории общего пользования), посредством которых обеспечивается доступ	41:01:0010103:8	
10.	Иные сведения	–	
4. Пояснения к сведениям об уточняемом земельном участке с кадастровым номером:			
<u>41:01:0010103:62</u>			
1.	–		

Сведения об уточняемых земельных участках

1. Сведения о характерных точках границ уточняемого земельного участка с кадастровым номером 41:01:0010103:64

Система координат МСК-41, зона 1, 6 градусная

Зона № 1

Обозначение характерных точек границ	Координаты, м				Метод определения координат	Формулы, примененные для расчета средней квадратической погрешности определения координат характерных точек границ (Mt), с подставленными в такие формулы значениями и итоговые (вычисленные) значения Mt, м	Описание закрепления точки
	содержатся в Едином государственном реестре недвижимости		определены в результате выполнения комплексных кадастровых работ				
	X	Y	X	Y			
1	2	3	4	5	6	7	8
77	56482 9.59	1417288 .78	56482 9.59	14172 88.78	Метод спутниковых геодезических измерений (определений)	$Mt = \sqrt{(0.07^2 + 0.07^2)}$ =0.10	—
76	56483 0.97	1417258 .87	56483 0.97	14172 58.87	Метод спутниковых геодезических измерений (определений)	$Mt = \sqrt{(0.07^2 + 0.07^2)}$ =0.10	—
79	56479 6.96	1417258 .42	56479 6.96	14172 58.42	Метод спутниковых геодезических измерений (определений)	$Mt = \sqrt{(0.07^2 + 0.07^2)}$ =0.10	—
78	56479 5.68	1417288 .33	56479 5.68	14172 88.33	Метод спутниковых	$Mt = \sqrt{(0.07^2 + 0.07^2)}$ =0.10	—

					х геодезическ их измерений (определени й)		
77	56482 9.59	1417288 .78	56482 9.59	14172 88.78	Метод спутниковы х геодезическ их измерений (определени й)	$Mt=\sqrt{(0.07^2+0.07^2)}$ =0.10	–

2. Сведения о частях границ уточняемого земельного участка с кадастровым номером 41:01:0010103:64

Обозначение части границ		Горизонтальное проложение (S), м	Описание прохождения части границ	Сведения о согласовании местоположения границ (согласовано/спорное)
от т.	до т.			
1	2	3	4	5
77	76	29.94	–	Согласовано
76	79	34.01	–	Согласовано
79	78	29.94	–	Согласовано
78	77	33.91	–	Согласовано

3. Сведения о характеристиках уточняемого земельного участка с кадастровым номером 41:01:0010103:64

№ п/п	Наименование характеристики земельного участка	Значение характеристики
1	2	3
1.	Адрес земельного участка	–
1.1	Сведения о местоположении земельного участка (при отсутствии адреса) в структурированном в соответствии с федеральной информационной адресной системой виде	Российская Федерация, Камчатский край, городской округ Петропавловск-Камчатский, город Петропавловск-Камчатский
1.2	Дополнительные сведения о местоположении земельного участка	–
2.	Площадь земельного участка ± величина	1016 кв.м ± 6 кв.м

	погрешности определения (вычисления) площади ($P \pm \Delta P$), м ²	
3.	Формула, примененная для вычисления предельной погрешности определения площади земельного участка с подставленными значениями и итоговые (вычисленные) значения (ΔP), м ²	$\Delta P = 2 * 0.10 * \sqrt{1016} * \sqrt{((1 + 1.16^2)/(2 * 1.16))} = 6$
4.	Площадь земельного участка согласно сведениям Единого государственного реестра недвижимости ($P_{\text{кад}}$), м ²	1016
5.	Оценка расхождения P и $P_{\text{кад}}$ ($P - P_{\text{кад}}$), м ²	0 кв.м
6.	Предельные минимальный и максимальный размеры земельного участка ($P_{\text{мин}}$ и $P_{\text{макс}}$), м ²	–
7.	Вид (виды) разрешенного использования	Малоэтажная усадебная застройка
7.1	Дополнительные сведения об использовании земельного участка	–
8.	Кадастровый или иной государственный учетный номер (инвентарный) здания, сооружения, объекта незавершенного строительства, расположенного на земельном участке	–
9.	Сведения о земельных участках (землях общего пользования, территории общего пользования), посредством которых обеспечивается доступ	41:01:0010103:8
10.	Иные сведения	–
4. Пояснения к сведениям об уточняемом земельном участке с кадастровым номером: <u>41:01:0010103:64</u>		
1.	–	

Сведения об уточняемых земельных участках

1. Сведения о характерных точках границ уточняемого земельного участка с кадастровым номером 41:01:0010103:65

Система координат МСК-41, зона 1, 6 градусная

Зона № 1

Обозначение характерных точек границ	Координаты, м				Метод определения координат	Формулы, примененные для расчета средней квадратической погрешности определения координат характерных точек границ (Mt), с подставленными в такие формулы значениями и итоговые (вычисленные) значения Mt, м	Описание закрепления точки
	содержатся в Едином государственном реестре недвижимости		определены в результате выполнения комплексных кадастровых работ				
	X	Y	X	Y			
1	2	3	4	5	6	7	8
н114У	–	–	56499 3.50	14175 75.06	Метод спутниковых геодезических измерений (определений)	$Mt = \sqrt{(0.07^2 + 0.07^2)}$ =0.10	–
н113У	–	–	56499 1.77	14176 14.31	Метод спутниковых геодезических измерений (определений)	$Mt = \sqrt{(0.07^2 + 0.07^2)}$ =0.10	–
н111У	–	–	56502 0.73	14176 06.75	Метод спутниковых геодезических измерений (определений)	$Mt = \sqrt{(0.07^2 + 0.07^2)}$ =0.10	–
н112У	–	–	56502 2.28	14175 68.23	Метод спутниковых	$Mt = \sqrt{(0.07^2 + 0.07^2)}$ =0.10	–

					х геодезическ их измерений (определени й)		
114	56499 3.34	1417577 .57	–	–	Метод спутниковы х геодезическ их измерений (определени й)	$Mt=\sqrt{(0.07^2+0.07^2)}$ =0.10	–
113	56499 1.81	1417613 .08	–	–	Метод спутниковы х геодезическ их измерений (определени й)	$Mt=\sqrt{(0.07^2+0.07^2)}$ =0.10	–
111	56502 0.74	1417604 .66	–	–	Метод спутниковы х геодезическ их измерений (определени й)	$Mt=\sqrt{(0.07^2+0.07^2)}$ =0.10	–
112	56502 2.18	1417568 .95	–	–	Метод спутниковы х геодезическ их измерений (определени й)	$Mt=\sqrt{(0.07^2+0.07^2)}$ =0.10	–
н114У	–	–	56499 3.50	14175 75.06	Метод спутниковы х геодезическ их измерений (определени й)	$Mt=\sqrt{(0.07^2+0.07^2)}$ =0.10	–

2. Сведения о частях границ уточняемого земельного участка с кадастровым номером

41:01:0010103:65				
Обозначение части границ		Горизонтальное проложение (S), м	Описание прохождения части границ	Сведения о согласовании местоположения границ (согласовано/спорное)
от т.	до т.			
1	2	3	4	5
н114У	н113У	39.29	–	Согласовано
н113У	н111У	29.93	–	Согласовано
н111У	н112У	38.55	–	Согласовано
н112У	н114У	29.58	–	Согласовано

3. Сведения о характеристиках уточняемого земельного участка с кадастровым номером 41:01:0010103:65

№ п/п	Наименование характеристики земельного участка	Значение характеристики
1	2	3
1.	Адрес земельного участка	–
1.1	Сведения о местоположении земельного участка (при отсутствии адреса) в структурированном в соответствии с федеральной информационной адресной системой виде	Российская Федерация, Камчатский край, городской округ Петропавловск-Камчатский, город Петропавловск-Камчатский
1.2	Дополнительные сведения о местоположении земельного участка	–
2.	Площадь земельного участка \pm величина погрешности определения (вычисления) площади ($P \pm \Delta P$), м ²	1111 кв.м \pm 7 кв.м
3.	Формула, примененная для вычисления предельной погрешности определения площади земельного участка с подставленными значениями и итоговые (вычисленные) значения (ΔP), м ²	$\Delta P = 2 * 0.10 * \sqrt{1111} * \sqrt{((1 + 1.51^2)/(2 * 1.51))} = 7$
4.	Площадь земельного участка согласно сведениям Единого государственного реестра недвижимости ($P_{\text{кад}}$), м ²	1016
5.	Оценка расхождения P и $P_{\text{кад}}$ ($P - P_{\text{кад}}$), м ²	95 кв.м
6.	Предельные минимальный и максимальный размеры земельного участка ($P_{\text{мин}}$ и $P_{\text{макс}}$), м ²	–

7.	Вид (виды) разрешенного использования	Малоэтажная застройка	усадебная
7.1	Дополнительные сведения об использовании земельного участка	–	
8.	Кадастровый или иной государственный учетный номер (инвентарный) здания, сооружения, объекта незавершенного строительства, расположенного на земельном участке	–	
9.	Сведения о земельных участках (землях общего пользования, территории общего пользования), посредством которых обеспечивается доступ	41:01:0010103:8	
10.	Иные сведения	–	
4. Пояснения к сведениям об уточняемом земельном участке с кадастровым номером:			
<u>41:01:0010103:65</u>			
1.	–		

Сведения об уточняемых земельных участках

1. Сведения о характерных точках границ уточняемого земельного участка с кадастровым номером 41:01:0010103:66

Система координат МСК-41, зона 1, 6 градусная

Зона № 1

Обозначение характерных точек границ	Координаты, м				Метод определения координат	Формулы, примененные для расчета средней квадратической погрешности определения координат характерных точек границ (Mt), с подставленными в такие формулы значениями и итоговые (вычисленные) значения Mt, м	Описание закрепления точки
	содержатся в Едином государственном реестре недвижимости		определены в результате выполнения комплексных кадастровых работ				
	X	Y	X	Y			
1	2	3	4	5	6	7	8
83	56482 8.32	1417319 .99	56482 8.32	14173 19.99	Метод спутниковых геодезических измерений (определений)	$Mt = \sqrt{(0.07^2 + 0.07^2)}$ =0.10	—
82	56482 7.75	1417350 .49	56482 7.75	14173 50.49	Метод спутниковых геодезических измерений (определений)	$Mt = \sqrt{(0.07^2 + 0.07^2)}$ =0.10	—
86	56479 2.43	1417348 .76	56479 2.43	14173 48.76	Метод спутниковых геодезических измерений (определений)	$Mt = \sqrt{(0.07^2 + 0.07^2)}$ =0.10	—
87	56479 4.01	1417318 .24	56479 4.01	14173 18.24	Метод спутниковых	$Mt = \sqrt{(0.07^2 + 0.07^2)}$ =0.10	—

					х геодезическ их измерений (определени й)		
83	56482 8.32	1417319 .99	56482 8.32	14173 19.99	Метод спутниковы х геодезическ их измерений (определени й)	$Mt=\sqrt{(0.07^2+0.07^2)}$ =0.10	–

2. Сведения о частях границ уточняемого земельного участка с кадастровым номером 41:01:0010103:66

Обозначение части границ		Горизонтальное проложение (S), м	Описание прохождения части границ	Сведения о согласовании местоположения границ (согласовано/спорное)
от т.	до т.			
1	2	3	4	5
83	82	30.51	–	Согласовано
82	86	35.36	–	Согласовано
86	87	30.56	–	Согласовано
87	83	34.35	–	Согласовано

3. Сведения о характеристиках уточняемого земельного участка с кадастровым номером 41:01:0010103:66

№ п/п	Наименование характеристики земельного участка	Значение характеристики
1	2	3
1.	Адрес земельного участка	–
1.1	Сведения о местоположении земельного участка (при отсутствии адреса) в структурированном в соответствии с федеральной информационной адресной системой виде	Российская Федерация, Камчатский край, городской округ Петропавловск-Камчатский, город Петропавловск-Камчатский
1.2	Дополнительные сведения о местоположении земельного участка	–
2.	Площадь земельного участка ± величина	1064 кв.м ± 7 кв.м

	погрешности определения (вычисления) площади ($P \pm \Delta P$), м ²	
3.	Формула, примененная для вычисления предельной погрешности определения площади земельного участка с подставленными значениями и итоговые (вычисленные) значения (ΔP), м ²	$\Delta P = 2 * 0.10 * \sqrt{1064} * \sqrt{((1 + 1.11^2)/(2 * 1.11))} = 7$
4.	Площадь земельного участка согласно сведениям Единого государственного реестра недвижимости ($P_{\text{кад}}$), м ²	1077
5.	Оценка расхождения P и $P_{\text{кад}}$ ($P - P_{\text{кад}}$), м ²	13 кв.м
6.	Предельные минимальный и максимальный размеры земельного участка ($P_{\text{мин}}$ и $P_{\text{макс}}$), м ²	–
7.	Вид (виды) разрешенного использования	Малоэтажная усадебная застройка
7.1	Дополнительные сведения об использовании земельного участка	–
8.	Кадастровый или иной государственный учетный номер (инвентарный) здания, сооружения, объекта незавершенного строительства, расположенного на земельном участке	–
9.	Сведения о земельных участках (землях общего пользования, территории общего пользования), посредством которых обеспечивается доступ	41:01:0010103:8
10.	Иные сведения	–
4. Пояснения к сведениям об уточняемом земельном участке с кадастровым номером: <u>41:01:0010103:66</u>		
1.	–	

Сведения об уточняемых земельных участках

1. Сведения о характерных точках границ уточняемого земельного участка с кадастровым номером 41:01:0010103:68

Система координат МСК-41, зона 1, 6 градусная

Зона № 1

Обозначение характерных точек границ	Координаты, м				Метод определения координат	Формулы, примененные для расчета средней квадратической погрешности определения координат характерных точек границ (Mt), с подставленными в такие формулы значениями и итоговые (вычисленные) значения Mt, м	Описание закрепления точки
	содержатся в Едином государственном реестре недвижимости		определены в результате выполнения комплексных кадастровых работ				
	X	Y	X	Y			
1	2	3	4	5	6	7	8
91	56482 3.36	1417418 .93	56482 3.36	14174 18.93	Метод спутниковых геодезических измерений (определений)	$Mt = \sqrt{(0.07^2 + 0.07^2)}$ =0.10	—
103	56482 4.93	1417388 .62	56482 4.93	14173 88.62	Метод спутниковых геодезических измерений (определений)	$Mt = \sqrt{(0.07^2 + 0.07^2)}$ =0.10	—
105	56479 0.42	1417387 .57	56479 0.42	14173 87.57	Метод спутниковых геодезических измерений (определений)	$Mt = \sqrt{(0.07^2 + 0.07^2)}$ =0.10	—
104	56478 8.94	1417417 .38	56478 8.94	14174 17.38	Метод спутниковых	$Mt = \sqrt{(0.07^2 + 0.07^2)}$ =0.10	—

					х геодезическ их измерений (определени й)		
91	56482 3.36	1417418 .93	56482 3.36	14174 18.93	Метод спутниковы х геодезическ их измерений (определени й)	$Mt=\sqrt{(0.07^2+0.07^2)}$ =0.10	–

2. Сведения о частях границ уточняемого земельного участка с кадастровым номером 41:01:0010103:68

Обозначение части границ		Горизонтальное проложение (S), м	Описание прохождения части границ	Сведения о согласовании местоположения границ (согласовано/спорное)
от т.	до т.			
1	2	3	4	5
91	103	30.35	–	Согласовано
103	105	34.53	–	Согласовано
105	104	29.85	–	Согласовано
104	91	34.45	–	Согласовано

3. Сведения о характеристиках уточняемого земельного участка с кадастровым номером 41:01:0010103:68

№ п/п	Наименование характеристики земельного участка	Значение характеристики
1	2	3
1.	Адрес земельного участка	–
1.1	Сведения о местоположении земельного участка (при отсутствии адреса) в структурированном в соответствии с федеральной информационной адресной системой виде	Российская Федерация, Камчатский край, городской округ Петропавловск-Камчатский, город Петропавловск-Камчатский
1.2	Дополнительные сведения о местоположении земельного участка	–
2.	Площадь земельного участка ± величина	1038 кв.м ± 6 кв.м

	погрешности определения (вычисления) площади ($P \pm \Delta P$), м ²	
3.	Формула, примененная для вычисления предельной погрешности определения площади земельного участка с подставленными значениями и итоговые (вычисленные) значения (ΔP), м ²	$\Delta P = 2 * 0.10 * \sqrt{1038} * \sqrt{((1 + 1.15^2)/(2 * 1.15))} = 6$
4.	Площадь земельного участка согласно сведениям Единого государственного реестра недвижимости ($P_{\text{кад}}$), м ²	1000
5.	Оценка расхождения P и $P_{\text{кад}}$ ($P - P_{\text{кад}}$), м ²	38 кв.м
6.	Предельные минимальный и максимальный размеры земельного участка ($P_{\text{мин}}$ и $P_{\text{макс}}$), м ²	–
7.	Вид (виды) разрешенного использования	Малоэтажная усадебная застройка
7.1	Дополнительные сведения об использовании земельного участка	–
8.	Кадастровый или иной государственный учетный номер (инвентарный) здания, сооружения, объекта незавершенного строительства, расположенного на земельном участке	–
9.	Сведения о земельных участках (землях общего пользования, территории общего пользования), посредством которых обеспечивается доступ	41:01:0010103:8
10.	Иные сведения	–
4. Пояснения к сведениям об уточняемом земельном участке с кадастровым номером: <u>41:01:0010103:68</u>		
1.	–	

Сведения об уточняемых земельных участках

1. Сведения о характерных точках границ уточняемого земельного участка с кадастровым номером 41:01:0010103:69

Система координат МСК-41, зона 1, 6 градусная

Зона № 1

Обозначение характерных точек границ	Координаты, м				Метод определения координат	Формулы, примененные для расчета средней квадратической погрешности определения координат характерных точек границ (Mt), с подставленными в такие формулы значениями и итоговые (вычисленные) значения Mt, м	Описание закрепления точки
	содержатся в Едином государственном реестре недвижимости		определены в результате выполнения комплексных кадастровых работ				
	X	Y	X	Y			
1	2	3	4	5	6	7	8
91	56482 3.36	1417418 .93	56482 3.36	14174 18.93	Метод спутниковых геодезических измерений (определений)	$Mt = \sqrt{(0.07^2 + 0.07^2)}$ =0.10	—
90	56482 1.78	1417449 .04	56482 1.78	14174 49.04	Метод спутниковых геодезических измерений (определений)	$Mt = \sqrt{(0.07^2 + 0.07^2)}$ =0.10	—
106	56478 7.37	1417447 .40	56478 7.37	14174 47.40	Метод спутниковых геодезических измерений (определений)	$Mt = \sqrt{(0.07^2 + 0.07^2)}$ =0.10	—
104	56478 8.94	1417417 .38	56478 8.94	14174 17.38	Метод спутниковых	$Mt = \sqrt{(0.07^2 + 0.07^2)}$ =0.10	—

					х геодезическ их измерений (определени й)		
91	56482 3.36	1417418 .93	56482 3.36	14174 18.93	Метод спутниковы х геодезическ их измерений (определени й)	$Mt=\sqrt{(0.07^2+0.07^2)}$ =0.10	–

2. Сведения о частях границ уточняемого земельного участка с кадастровым номером 41:01:0010103:69

Обозначение части границ		Горизонтальное проложение (S), м	Описание прохождения части границ	Сведения о согласовании местоположения границ (согласовано/спорное)
от т.	до т.			
1	2	3	4	5
91	90	30.15	–	Согласовано
90	106	34.45	–	Согласовано
106	104	30.06	–	Согласовано
104	91	34.45	–	Согласовано

3. Сведения о характеристиках уточняемого земельного участка с кадастровым номером 41:01:0010103:69

№ п/п	Наименование характеристики земельного участка	Значение характеристики
1	2	3
1.	Адрес земельного участка	–
1.1	Сведения о местоположении земельного участка (при отсутствии адреса) в структурированном в соответствии с федеральной информационной адресной системой виде	Российская Федерация, Камчатский край, городской округ Петропавловск-Камчатский, город Петропавловск-Камчатский
1.2	Дополнительные сведения о местоположении земельного участка	–
2.	Площадь земельного участка ± величина	1037 кв.м ± 6 кв.м

	погрешности определения (вычисления) площади ($P \pm \Delta P$), м ²	
3.	Формула, примененная для вычисления предельной погрешности определения площади земельного участка с подставленными значениями и итоговые (вычисленные) значения (ΔP), м ²	$\Delta P = 2 * 0.10 * \sqrt{1037} * \sqrt{((1 + 1.14^2)/(2 * 1.14))} = 6$
4.	Площадь земельного участка согласно сведениям Единого государственного реестра недвижимости ($P_{\text{кад}}$), м ²	1037
5.	Оценка расхождения P и $P_{\text{кад}}$ ($P - P_{\text{кад}}$), м ²	0 кв.м
6.	Предельные минимальный и максимальный размеры земельного участка ($P_{\text{мин}}$ и $P_{\text{макс}}$), м ²	–
7.	Вид (виды) разрешенного использования	Малоэтажная усадебная застройка
7.1	Дополнительные сведения об использовании земельного участка	–
8.	Кадастровый или иной государственный учетный номер (инвентарный) здания, сооружения, объекта незавершенного строительства, расположенного на земельном участке	–
9.	Сведения о земельных участках (землях общего пользования, территории общего пользования), посредством которых обеспечивается доступ	41:01:0010103:8
10.	Иные сведения	–
4. Пояснения к сведениям об уточняемом земельном участке с кадастровым номером: <u>41:01:0010103:69</u>		
1.	–	

Сведения об уточняемых земельных участках

1. Сведения о характерных точках границ уточняемого земельного участка с кадастровым номером 41:01:0010103:7

Система координат МСК-41, зона 1, 6 градусная

Зона № 1

Обозначение характерных точек границ	Координаты, м				Метод определения координат	Формулы, примененные для расчета средней квадратической погрешности определения координат характерных точек границ (Mt), с подставленными в такие формулы значениями и итоговые (вычисленные) значения Mt, м	Описание закрепления точки
	содержатся в Едином государственном реестре недвижимости		определены в результате выполнения комплексных кадастровых работ				
	X	Y	X	Y			
1	2	3	4	5	6	7	8
28	56505 8.22	1417399 .78	56505 8.22	14173 99.78	Метод спутниковых геодезических измерений (определений)	$Mt = \sqrt{(0.07^2 + 0.07^2)}$ =0.10	—
29	56505 6.74	1417429 .79	56505 6.74	14174 29.79	Метод спутниковых геодезических измерений (определений)	$Mt = \sqrt{(0.07^2 + 0.07^2)}$ =0.10	—
30	56502 2.23	1417428 .45	56502 2.23	14174 28.45	Метод спутниковых геодезических измерений (определений)	$Mt = \sqrt{(0.07^2 + 0.07^2)}$ =0.10	—
31	56502 3.71	1417398 .24	56502 3.71	14173 98.24	Метод спутниковых	$Mt = \sqrt{(0.07^2 + 0.07^2)}$ =0.10	—

					х геодезическ их измерений (определени й)		
28	56505 8.22	1417399 .78	56505 8.22	14173 99.78	Метод спутниковы х геодезическ их измерений (определени й)	$Mt=\sqrt{(0.07^2+0.07^2)}$ =0.10	–

2. Сведения о частях границ уточняемого земельного участка с кадастровым номером 41:01:0010103:7

Обозначение части границ		Горизонтальное проложение (S), м	Описание прохождения части границ	Сведения о согласовании местоположения границ (согласовано/спорное)
от т.	до т.			
1	2	3	4	5
28	29	30.05	–	Согласовано
29	30	34.54	–	Согласовано
30	31	30.25	–	Согласовано
31	28	34.54	–	Согласовано

3. Сведения о характеристиках уточняемого земельного участка с кадастровым номером 41:01:0010103:7

№ п/п	Наименование характеристики земельного участка	Значение характеристики
1	2	3
1.	Адрес земельного участка	–
1.1	Сведения о местоположении земельного участка (при отсутствии адреса) в структурированном в соответствии с федеральной информационной адресной системой виде	Российская Федерация, Камчатский край, городской округ Петропавловск-Камчатский, город Петропавловск-Камчатский
1.2	Дополнительные сведения о местоположении земельного участка	–
2.	Площадь земельного участка ± величина	1041 кв.м ± 6 кв.м

	погрешности определения (вычисления) площади ($P \pm \Delta P$), м ²	
3.	Формула, примененная для вычисления предельной погрешности определения площади земельного участка с подставленными значениями и итоговые (вычисленные) значения (ΔP), м ²	$\Delta P = 2 * 0.10 * \sqrt{1041} * \sqrt{((1 + 1.14^2)/(2 * 1.14))} = 6$
4.	Площадь земельного участка согласно сведениям Единого государственного реестра недвижимости ($P_{\text{кад}}$), м ²	1041
5.	Оценка расхождения P и $P_{\text{кад}}$ ($P - P_{\text{кад}}$), м ²	0 кв.м
6.	Предельные минимальный и максимальный размеры земельного участка ($P_{\text{мин}}$ и $P_{\text{макс}}$), м ²	–
7.	Вид (виды) разрешенного использования	Малоэтажная усадебная застройка
7.1	Дополнительные сведения об использовании земельного участка	–
8.	Кадастровый или иной государственный учетный номер (инвентарный) здания, сооружения, объекта незавершенного строительства, расположенного на земельном участке	41:01:0010103:122
9.	Сведения о земельных участках (землях общего пользования, территории общего пользования), посредством которых обеспечивается доступ	41:01:0010103:8
10.	Иные сведения	–
4. Пояснения к сведениям об уточняемом земельном участке с кадастровым номером: <u>41:01:0010103:7</u>		
1.	–	

Сведения об уточняемых земельных участках

1. Сведения о характерных точках границ уточняемого земельного участка с кадастровым номером 41:01:0010103:71

Система координат МСК-41, зона 1, 6 градусная

Зона № 1

Обозначение характерных точек границ	Координаты, м				Метод определения координат	Формулы, примененные для расчета средней квадратической погрешности определения координат характерных точек границ (Mt), с подставленными в такие формулы значениями и итоговые (вычисленные) значения Mt, м	Описание закрепления точки
	содержатся в Едином государственном реестре недвижимости		определены в результате выполнения комплексных кадастровых работ				
	X	Y	X	Y			
1	2	3	4	5	6	7	8
93	56482 0.50	1417479 .15	56482 0.50	14174 79.15	Метод спутниковых геодезических измерений (определений)	$Mt = \sqrt{(0.07^2 + 0.07^2)}$ =0.10	—
98	56481 8.63	1417509 .17	56481 8.63	14175 09.17	Метод спутниковых геодезических измерений (определений)	$Mt = \sqrt{(0.07^2 + 0.07^2)}$ =0.10	—
107	56478 4.01	1417507 .42	56478 4.01	14175 07.42	Метод спутниковых геодезических измерений (определений)	$Mt = \sqrt{(0.07^2 + 0.07^2)}$ =0.10	—
108	56478 5.69	1417477 .71	56478 5.69	14174 77.71	Метод спутниковых	$Mt = \sqrt{(0.07^2 + 0.07^2)}$ =0.10	—

					х геодезическ их измерений (определени й)		
93	56482 0.50	1417479 .15	56482 0.50	14174 79.15	Метод спутниковы х геодезическ их измерений (определени й)	$Mt=\sqrt{(0.07^2+0.07^2)}$ =0.10	–

2. Сведения о частях границ уточняемого земельного участка с кадастровым номером 41:01:0010103:71

Обозначение части границ		Горизонтальное проложение (S), м	Описание прохождения части границ	Сведения о согласовании местоположения границ (согласовано/спорное)
от т.	до т.			
1	2	3	4	5
93	98	30.08	–	Согласовано
98	107	34.66	–	Согласовано
107	108	29.76	–	Согласовано
108	93	34.84	–	Согласовано

3. Сведения о характеристиках уточняемого земельного участка с кадастровым номером 41:01:0010103:71

№ п/п	Наименование характеристики земельного участка	Значение характеристики
1	2	3
1.	Адрес земельного участка	–
1.1	Сведения о местоположении земельного участка (при отсутствии адреса) в структурированном в соответствии с федеральной информационной адресной системой виде	Российская Федерация, Камчатский край, городской округ Петропавловск-Камчатский, город Петропавловск-Камчатский
1.2	Дополнительные сведения о местоположении земельного участка	–
2.	Площадь земельного участка ± величина	1040 кв.м ± 6 кв.м

	погрешности определения (вычисления) площади ($P \pm \Delta P$), м ²	
3.	Формула, примененная для вычисления предельной погрешности определения площади земельного участка с подставленными значениями и итоговые (вычисленные) значения (ΔP), м ²	$\Delta P = 2 * 0.10 * \sqrt{1040} * \sqrt{((1 + 1.16^2)/(2 * 1.16))} = 6$
4.	Площадь земельного участка согласно сведениям Единого государственного реестра недвижимости ($P_{\text{кад}}$), м ²	1040
5.	Оценка расхождения P и $P_{\text{кад}}$ ($P - P_{\text{кад}}$), м ²	0 кв.м
6.	Предельные минимальный и максимальный размеры земельного участка ($P_{\text{мин}}$ и $P_{\text{макс}}$), м ²	–
7.	Вид (виды) разрешенного использования	Малоэтажная усадебная застройка
7.1	Дополнительные сведения об использовании земельного участка	–
8.	Кадастровый или иной государственный учетный номер (инвентарный) здания, сооружения, объекта незавершенного строительства, расположенного на земельном участке	–
9.	Сведения о земельных участках (землях общего пользования, территории общего пользования), посредством которых обеспечивается доступ	41:01:0010103:8
10.	Иные сведения	–
4. Пояснения к сведениям об уточняемом земельном участке с кадастровым номером: <u>41:01:0010103:71</u>		
1.	–	

Сведения об уточняемых земельных участках

1. Сведения о характерных точках границ уточняемого земельного участка с кадастровым номером 41:01:0010103:72

Система координат МСК-41, зона 1, 6 градусная

Зона № 1

Обозначение характерных точек границ	Координаты, м				Метод определения координат	Формулы, примененные для расчета средней квадратической погрешности определения координат характерных точек границ (Mt), с подставленными в такие формулы значениями и итоговые (вычисленные) значения Mt, м	Описание закрепления точки
	содержатся в Едином государственном реестре недвижимости		определены в результате выполнения комплексных кадастровых работ				
	X	Y	X	Y			
1	2	3	4	5	6	7	8
н109У	–	–	56505 0.97	14175 62.32	Метод спутниковых геодезических измерений (определений)	$Mt = \sqrt{(0.07^2 + 0.07^2)}$ =0.10	–
н110У	–	–	56505 0.80	14175 98.90	Метод спутниковых геодезических измерений (определений)	$Mt = \sqrt{(0.07^2 + 0.07^2)}$ =0.10	–
н111У	–	–	56502 0.73	14176 06.75	Метод спутниковых геодезических измерений (определений)	$Mt = \sqrt{(0.07^2 + 0.07^2)}$ =0.10	–
н112У	–	–	56502 2.28	14175 68.23	Метод спутниковых	$Mt = \sqrt{(0.07^2 + 0.07^2)}$ =0.10	–

					х геодезическ их измерений (определени й)		
265	56505 0.05	1417558 .39	–	–	Метод спутниковы х геодезическ их измерений (определени й)	$Mt=\sqrt{(0.07^2+0.07^2)}$ =0.10	–
266	56504 9.16	1417593 .65	–	–	Метод спутниковы х геодезическ их измерений (определени й)	$Mt=\sqrt{(0.07^2+0.07^2)}$ =0.10	–
267	56502 1.28	1417602 .26	–	–	Метод спутниковы х геодезическ их измерений (определени й)	$Mt=\sqrt{(0.07^2+0.07^2)}$ =0.10	–
268	56502 2.46	1417566 .85	–	–	Метод спутниковы х геодезическ их измерений (определени й)	$Mt=\sqrt{(0.07^2+0.07^2)}$ =0.10	–
н109У	–	–	56505 0.97	14175 62.32	Метод спутниковы х геодезическ их измерений (определени й)	$Mt=\sqrt{(0.07^2+0.07^2)}$ =0.10	–

2. Сведения о частях границ уточняемого земельного участка с кадастровым номером

41:01:0010103:72				
Обозначение части границ		Горизонтальное проложение (S), м	Описание прохождения части границ	Сведения о согласовании местоположения границ (согласовано/спорное)
от т.	до т.			
1	2	3	4	5
н109У	н110У	36.58	–	Согласовано
н110У	н111У	31.08	–	Согласовано
н111У	н112У	38.55	–	Согласовано
н112У	н109У	29.29	–	Согласовано

3. Сведения о характеристиках уточняемого земельного участка с кадастровым номером 41:01:0010103:72

№ п/п	Наименование характеристики земельного участка	Значение характеристики
1	2	3
1.	Адрес земельного участка	–
1.1	Сведения о местоположении земельного участка (при отсутствии адреса) в структурированном в соответствии с федеральной информационной адресной системой виде	Российская Федерация, Камчатский край, городской округ Петропавловск-Камчатский, город Петропавловск-Камчатский
1.2	Дополнительные сведения о местоположении земельного участка	–
2.	Площадь земельного участка \pm величина погрешности определения (вычисления) площади ($P \pm \Delta P$), м ²	1097 кв.м \pm 7 кв.м
3.	Формула, примененная для вычисления предельной погрешности определения площади земельного участка с подставленными значениями и итоговые (вычисленные) значения (ΔP), м ²	$\Delta P = 2 * 0.10 * \sqrt{1097} * \sqrt{((1 + 1.47^2)/(2 * 1.47))} = 7$
4.	Площадь земельного участка согласно сведениям Единого государственного реестра недвижимости ($P_{\text{кад}}$), м ²	1000
5.	Оценка расхождения P и $P_{\text{кад}}$ ($P - P_{\text{кад}}$), м ²	97 кв.м
6.	Предельные минимальный и максимальный размеры земельного участка ($P_{\text{мин}}$ и $P_{\text{макс}}$), м ²	–

7.	Вид (виды) разрешенного использования	Малоэтажная застройка	усадебная
7.1	Дополнительные сведения об использовании земельного участка	–	
8.	Кадастровый или иной государственный учетный номер (инвентарный) здания, сооружения, объекта незавершенного строительства, расположенного на земельном участке	–	
9.	Сведения о земельных участках (землях общего пользования, территории общего пользования), посредством которых обеспечивается доступ	41:01:0010103:8	
10.	Иные сведения	–	
4. Пояснения к сведениям об уточняемом земельном участке с кадастровым номером:			
<u>41:01:0010103:72</u>			
1.	–		

Сведения об уточняемых земельных участках

1. Сведения о характерных точках границ уточняемого земельного участка с кадастровым номером 41:01:0010103:8

Система координат МСК-41, зона 1, 6 градусная

Зона № 1

Обозначение характерных точек границ	Координаты, м				Метод определения координат	Формулы, примененные для расчета средней квадратической погрешности определения координат характерных точек границ (Mt), с подставленными в такие формулы значениями и итоговые (вычисленные) значения Mt, м	Описание закрепления точки
	содержатся в Едином государственном реестре недвижимости		определены в результате выполнения комплексных кадастровых работ				
	X	Y	X	Y			
1	2	3	4	5	6	7	8
41:01:001 0103:8(1)	–	–	–	–	–	–	–
135	–	–	56507 5.65	14175 92.46	Метод спутниковы х геодезическ их измерений (определени й)	$Mt = \sqrt{(0.07^2 + 0.07^2)}$ =0.10	–
n110У	–	–	56505 0.80	14175 98.90	Метод спутниковы х геодезическ их измерений (определени й)	$Mt = \sqrt{(0.07^2 + 0.07^2)}$ =0.10	–
n109У	–	–	56505 0.97	14175 62.32	Метод спутниковы х геодезическ их измерений (определени й)	$Mt = \sqrt{(0.07^2 + 0.07^2)}$ =0.10	–

н112У	–	–	56502 2.28	14175 68.23	Метод спутниковых геодезических измерений (определений)	$Mt=\sqrt{(0.07^2+0.07^2)}$ =0.10	–
н114У	–	–	56499 3.50	14175 75.06	Метод спутниковых геодезических измерений (определений)	$Mt=\sqrt{(0.07^2+0.07^2)}$ =0.10	–
н116У	–	–	56496 4.70	14175 83.32	Метод спутниковых геодезических измерений (определений)	$Mt=\sqrt{(0.07^2+0.07^2)}$ =0.10	–
н117У	–	–	56496 0.91	14175 84.48	Метод спутниковых геодезических измерений (определений)	$Mt=\sqrt{(0.07^2+0.07^2)}$ =0.10	–
н120У	–	–	56493 1.57	14175 93.47	Метод спутниковых геодезических измерений (определений)	$Mt=\sqrt{(0.07^2+0.07^2)}$ =0.10	–
н122У	–	–	56490 3.42	14176 02.09	Метод спутниковых геодезических измерений (определений)	$Mt=\sqrt{(0.07^2+0.07^2)}$ =0.10	–

					й)		
н123У	–	–	56487 6.60	14176 10.30	Метод спутниковых геодезических измерений (определений)	$Mt=\sqrt{(0.07^2+0.07^2)}$ =0.10	–
н126У	–	–	56484 8.84	14176 18.80	Метод спутниковых геодезических измерений (определений)	$Mt=\sqrt{(0.07^2+0.07^2)}$ =0.10	–
136	–	–	56482 0.91	14176 27.35	Метод спутниковых геодезических измерений (определений)	$Mt=\sqrt{(0.07^2+0.07^2)}$ =0.10	–
137	–	–	56475 8.14	14175 23.82	Метод спутниковых геодезических измерений (определений)	$Mt=\sqrt{(0.07^2+0.07^2)}$ =0.10	–
н138У	–	–	56476 8.97	14172 98.05	Метод спутниковых геодезических измерений (определений)	$Mt=\sqrt{(0.07^2+0.07^2)}$ =0.10	–
139	–	–	56477 1.13	14172 54.71	Метод спутниковых геодезических измерений	$Mt=\sqrt{(0.07^2+0.07^2)}$ =0.10	–

					(определени й)		
140	–	–	56481 6.66	14171 91.37	Метод спутниковы х геодезическ их измерений (определени й)	$Mt=\sqrt{(0.07^2+0.07^2)}$ =0.10	–
141	–	–	56484 5.28	14171 40.16	Метод спутниковы х геодезическ их измерений (определени й)	$Mt=\sqrt{(0.07^2+0.07^2)}$ =0.10	–
142	–	–	56487 3.75	14170 67.94	Метод спутниковы х геодезическ их измерений (определени й)	$Mt=\sqrt{(0.07^2+0.07^2)}$ =0.10	–
143	–	–	56489 1.31	14170 09.81	Метод спутниковы х геодезическ их измерений (определени й)	$Mt=\sqrt{(0.07^2+0.07^2)}$ =0.10	–
144	–	–	56504 6.13	14171 18.67	Метод спутниковы х геодезическ их измерений (определени й)	$Mt=\sqrt{(0.07^2+0.07^2)}$ =0.10	–
131	–	–	56505 7.13	14171 18.58	Метод спутниковы х геодезическ их	$Mt=\sqrt{(0.07^2+0.07^2)}$ =0.10	–

					измерений (определени й)		
132	–	–	56505 2.11	14172 50.62	Метод спутниковы х геодезическ их измерений (определени й)	$Mt=\sqrt{(0.07^2+0.07^2)}$ =0.10	–
133	–	–	56508 6.56	14173 10.37	Метод спутниковы х геодезическ их измерений (определени й)	$Mt=\sqrt{(0.07^2+0.07^2)}$ =0.10	–
n134У	–	–	56508 5.48	14173 50.97	Метод спутниковы х геодезическ их измерений (определени й)	$Mt=\sqrt{(0.07^2+0.07^2)}$ =0.10	–
484	56507 5.65	1417592 .46	–	–	Метод спутниковы х геодезическ их измерений (определени й)	$Mt=\sqrt{(0.07^2+0.07^2)}$ =0.10	–
485	56505 0.80	1417598 .90	–	–	Метод спутниковы х геодезическ их измерений (определени й)	$Mt=\sqrt{(0.07^2+0.07^2)}$ =0.10	–
330	56505 1.00	1417556 .90	–	–	Метод спутниковы х геодезическ	$Mt=\sqrt{(0.07^2+0.07^2)}$ =0.10	–

					их измерений (определений)		
495	56482 0.91	1417627 .35	–	–	Метод спутниковых геодезических измерений (определений)	$Mt=\sqrt{(0.07^2+0.07^2)}$ =0.10	–
496	56475 8.14	1417523 .82	–	–	Метод спутниковых геодезических измерений (определений)	$Mt=\sqrt{(0.07^2+0.07^2)}$ =0.10	–
498	56477 1.13	1417254 .71	–	–	Метод спутниковых геодезических измерений (определений)	$Mt=\sqrt{(0.07^2+0.07^2)}$ =0.10	–
499	56481 6.66	1417191 .37	–	–	Метод спутниковых геодезических измерений (определений)	$Mt=\sqrt{(0.07^2+0.07^2)}$ =0.10	–
500	56484 5.28	1417140 .16	–	–	Метод спутниковых геодезических измерений (определений)	$Mt=\sqrt{(0.07^2+0.07^2)}$ =0.10	–
501	56487 3.75	1417067 .94	–	–	Метод спутниковых	$Mt=\sqrt{(0.07^2+0.07^2)}$ =0.10	–

					геодезическ их измерений (определени й)		
502	56489 1.31	1417009 .81	–	–	Метод спутниковы х геодезическ их измерений (определени й)	$Mt=\sqrt{(0.07^2+0.07^2)}$ =0.10	–
503	56504 6.13	1417118 .67	–	–	Метод спутниковы х геодезическ их измерений (определени й)	$Mt=\sqrt{(0.07^2+0.07^2)}$ =0.10	–
504	56505 7.13	1417118 .58	–	–	Метод спутниковы х геодезическ их измерений (определени й)	$Mt=\sqrt{(0.07^2+0.07^2)}$ =0.10	–
505	56505 2.11	1417250 .62	–	–	Метод спутниковы х геодезическ их измерений (определени й)	$Mt=\sqrt{(0.07^2+0.07^2)}$ =0.10	–
506	56508 6.56	1417310 .37	–	–	Метод спутниковы х геодезическ их измерений (определени й)	$Mt=\sqrt{(0.07^2+0.07^2)}$ =0.10	–
135	–	–	56507	14175	Метод спутниковы	$Mt=\sqrt{(0.07^2+0.07^2)}$	–

			5.65	92.46	х геодезическ их измерений (определени й)	=0.10	
–	–	–	–	–	–	–	–
79	–	–	56479 6.96	14172 58.42	Метод спутниковы х геодезическ их измерений (определени й)	$Mt=\sqrt{(0.07^2+0.07^2)}$ =0.10	–
78	–	–	56479 5.68	14172 88.33	Метод спутниковы х геодезическ их измерений (определени й)	$Mt=\sqrt{(0.07^2+0.07^2)}$ =0.10	–
87	–	–	56479 4.01	14173 18.24	Метод спутниковы х геодезическ их измерений (определени й)	$Mt=\sqrt{(0.07^2+0.07^2)}$ =0.10	–
86	–	–	56479 2.43	14173 48.76	Метод спутниковы х геодезическ их измерений (определени й)	$Mt=\sqrt{(0.07^2+0.07^2)}$ =0.10	–
181	–	–	56479 0.66	14173 79.07	Метод спутниковы х геодезическ их измерений (определени й)	$Mt=\sqrt{(0.07^2+0.07^2)}$ =0.10	–

					й)		
105	–	–	56479 0.42	14173 87.57	Метод спутниковых геодезических измерений (определений)	$Mt=\sqrt{(0.07^2+0.07^2)}$ =0.10	–
104	–	–	56478 8.94	14174 17.38	Метод спутниковых геодезических измерений (определений)	$Mt=\sqrt{(0.07^2+0.07^2)}$ =0.10	–
106	–	–	56478 7.37	14174 47.40	Метод спутниковых геодезических измерений (определений)	$Mt=\sqrt{(0.07^2+0.07^2)}$ =0.10	–
108	–	–	56478 5.69	14174 77.71	Метод спутниковых геодезических измерений (определений)	$Mt=\sqrt{(0.07^2+0.07^2)}$ =0.10	–
107	–	–	56478 4.01	14175 07.42	Метод спутниковых геодезических измерений (определений)	$Mt=\sqrt{(0.07^2+0.07^2)}$ =0.10	–
180	–	–	56483 0.29	14175 90.93	Метод спутниковых геодезических измерений	$Mt=\sqrt{(0.07^2+0.07^2)}$ =0.10	–

					(определени й)		
102	–	–	56486 1.80	14175 71.84	Метод спутниковы х геодезическ их измерений (определени й)	$Mt=\sqrt{(0.07^2+0.07^2)}$ =0.10	–
101	–	–	56489 0.37	14175 54.53	Метод спутниковы х геодезическ их измерений (определени й)	$Mt=\sqrt{(0.07^2+0.07^2)}$ =0.10	–
99	–	–	56487 4.48	14175 28.95	Метод спутниковы х геодезическ их измерений (определени й)	$Mt=\sqrt{(0.07^2+0.07^2)}$ =0.10	–
95	–	–	56485 8.78	14175 02.97	Метод спутниковы х геодезическ их измерений (определени й)	$Mt=\sqrt{(0.07^2+0.07^2)}$ =0.10	–
94	–	–	56485 4.53	14174 95.70	Метод спутниковы х геодезическ их измерений (определени й)	$Mt=\sqrt{(0.07^2+0.07^2)}$ =0.10	–
92	–	–	56485 5.32	14174 80.89	Метод спутниковы х геодезическ их	$Mt=\sqrt{(0.07^2+0.07^2)}$ =0.10	–

					измерений (определени й)		
89	–	–	56485 6.39	14174 50.78	Метод спутниковы х геодезическ их измерений (определени й)	$Mt=\sqrt{(0.07^2+0.07^2)}$ =0.10	–
88	–	–	56485 7.67	14174 20.67	Метод спутниковы х геодезическ их измерений (определени й)	$Mt=\sqrt{(0.07^2+0.07^2)}$ =0.10	–
179	–	–	56485 9.55	14173 87.75	Метод спутниковы х геодезическ их измерений (определени й)	$Mt=\sqrt{(0.07^2+0.07^2)}$ =0.10	–
84	–	–	56485 9.88	14173 81.36	Метод спутниковы х геодезическ их измерений (определени й)	$Mt=\sqrt{(0.07^2+0.07^2)}$ =0.10	–
81	–	–	56486 1.26	14173 52.04	Метод спутниковы х геодезическ их измерений (определени й)	$Mt=\sqrt{(0.07^2+0.07^2)}$ =0.10	–
178	–	–	56486 2.53	14173 21.73	Метод спутниковы х геодезическ	$Mt=\sqrt{(0.07^2+0.07^2)}$ =0.10	–

					их измерений (определений)		
177	–	–	56486 4.01	14172 91.82	Метод спутниковых геодезических измерений (определений)	$Mt=\sqrt{(0.07^2+0.07^2)}$ =0.10	–
176	–	–	56486 5.69	14172 62.01	Метод спутниковых геодезических измерений (определений)	$Mt=\sqrt{(0.07^2+0.07^2)}$ =0.10	–
175	–	–	56486 6.77	14172 32.00	Метод спутниковых геодезических измерений (определений)	$Mt=\sqrt{(0.07^2+0.07^2)}$ =0.10	–
174	–	–	56486 8.34	14172 01.99	Метод спутниковых геодезических измерений (определений)	$Mt=\sqrt{(0.07^2+0.07^2)}$ =0.10	–
182	–	–	56483 6.34	14172 01.23	Метод спутниковых геодезических измерений (определений)	$Mt=\sqrt{(0.07^2+0.07^2)}$ =0.10	–
452	56479 4.59	1417256 .60	–	–	Метод спутниковых	$Mt=\sqrt{(0.07^2+0.07^2)}$ =0.10	–

					геодезическ их измерений (определени й)		
453	56478 1.59	1417508 .48	–	–	Метод спутниковы х геодезическ их измерений (определени й)	$Mt=\sqrt{(0.07^2+0.07^2)}$ =0.10	–
558	56483 0.29	1417590 .93	–	–	Метод спутниковы х геодезическ их измерений (определени й)	$Mt=\sqrt{(0.07^2+0.07^2)}$ =0.10	–
455	56489 3.33	1417556 .73	–	–	Метод спутниковы х геодезическ их измерений (определени й)	$Mt=\sqrt{(0.07^2+0.07^2)}$ =0.10	–
456	56485 6.49	1417494 .43	–	–	Метод спутниковы х геодезическ их измерений (определени й)	$Mt=\sqrt{(0.07^2+0.07^2)}$ =0.10	–
457	56487 0.92	1417200 .37	–	–	Метод спутниковы х геодезическ их измерений (определени й)	$Mt=\sqrt{(0.07^2+0.07^2)}$ =0.10	–
458	56483	1417199	–	–	Метод спутниковы	$Mt=\sqrt{(0.07^2+0.07^2)}$	–

	5.54	.61			х геодезическ их измерений (определени й)	=0.10	
79	–	–	56479 6.96	14172 58.42	Метод спутниковы х геодезическ их измерений (определени й)	$Mt=\sqrt{(0.07^2+0.07^2)}$ =0.10	–
–	–	–	–	–	–	–	–
154	–	–	56499 6.52	14172 38.43	Метод спутниковы х геодезическ их измерений (определени й)	$Mt=\sqrt{(0.07^2+0.07^2)}$ =0.10	–
24	–	–	56499 5.04	14172 68.05	Метод спутниковы х геодезическ их измерений (определени й)	$Mt=\sqrt{(0.07^2+0.07^2)}$ =0.10	–
23	–	–	56499 4.06	14172 97.95	Метод спутниковы х геодезическ их измерений (определени й)	$Mt=\sqrt{(0.07^2+0.07^2)}$ =0.10	–
153	–	–	56499 2.48	14173 27.97	Метод спутниковы х геодезическ их измерений (определени й)	$Mt=\sqrt{(0.07^2+0.07^2)}$ =0.10	–

					й)		
152	–	–	56499 1.11	14173 58.08	Метод спутниковых геодезических измерений (определений)	$Mt=\sqrt{(0.07^2+0.07^2)}$ =0.10	–
151	–	–	56499 0.38	14173 88.30	Метод спутниковых геодезических измерений (определений)	$Mt=\sqrt{(0.07^2+0.07^2)}$ =0.10	–
150	–	–	56498 2.05	14174 56.73	Метод спутниковых геодезических измерений (определений)	$Mt=\sqrt{(0.07^2+0.07^2)}$ =0.10	–
149	–	–	56500 5.75	14174 57.97	Метод спутниковых геодезических измерений (определений)	$Mt=\sqrt{(0.07^2+0.07^2)}$ =0.10	–
148	–	–	56500 3.71	14174 93.39	Метод спутниковых геодезических измерений (определений)	$Mt=\sqrt{(0.07^2+0.07^2)}$ =0.10	–
39	–	–	56500 9.99	14175 03.24	Метод спутниковых геодезических измерений	$Mt=\sqrt{(0.07^2+0.07^2)}$ =0.10	–

					(определени й)		
38	–	–	56502 9.43	14175 35.20	Метод спутниковы х геодезическ их измерений (определени й)	$Mt=\sqrt{(0.07^2+0.07^2)}$ =0.10	–
37	–	–	56505 2.77	14175 28.02	Метод спутниковы х геодезическ их измерений (определени й)	$Mt=\sqrt{(0.07^2+0.07^2)}$ =0.10	–
33	–	–	56505 3.27	14175 13.32	Метод спутниковы х геодезическ их измерений (определени й)	$Mt=\sqrt{(0.07^2+0.07^2)}$ =0.10	–
32	–	–	56505 5.67	14174 60.00	Метод спутниковы х геодезическ их измерений (определени й)	$Mt=\sqrt{(0.07^2+0.07^2)}$ =0.10	–
29	–	–	56505 6.74	14174 29.79	Метод спутниковы х геодезическ их измерений (определени й)	$Mt=\sqrt{(0.07^2+0.07^2)}$ =0.10	–
28	–	–	56505 8.22	14173 99.78	Метод спутниковы х геодезическ их	$Mt=\sqrt{(0.07^2+0.07^2)}$ =0.10	–

					измерений (определени й)		
147	–	–	56505 8.46	14173 91.33	Метод спутниковы х геодезическ их измерений (определени й)	$Mt=\sqrt{(0.07^2+0.07^2)}$ =0.10	–
146	–	–	56505 9.43	14173 60.97	Метод спутниковы х геодезическ их измерений (определени й)	$Mt=\sqrt{(0.07^2+0.07^2)}$ =0.10	–
26	–	–	56506 0.51	14173 31.56	Метод спутниковы х геодезическ их измерений (определени й)	$Mt=\sqrt{(0.07^2+0.07^2)}$ =0.10	–
25	–	–	56506 1.69	14173 01.55	Метод спутниковы х геодезическ их измерений (определени й)	$Mt=\sqrt{(0.07^2+0.07^2)}$ =0.10	–
22	–	–	56502 7.88	14172 99.80	Метод спутниковы х геодезическ их измерений (определени й)	$Mt=\sqrt{(0.07^2+0.07^2)}$ =0.10	–
21	–	–	56502 9.05	14172 69.99	Метод спутниковы х геодезическ	$Mt=\sqrt{(0.07^2+0.07^2)}$ =0.10	–

					их измерений (определений)		
145	–	–	56503 0.53	14172 40.18	Метод спутниковых геодезических измерений (определений)	$Mt = \sqrt{(0.07^2 + 0.07^2)} = 0.10$	–
459	56499 4.97	1417236 .84	–	–	Метод спутниковых геодезических измерений (определений)	$Mt = \sqrt{(0.07^2 + 0.07^2)} = 0.10$	–
582	56498 2.05	1417456 .73	–	–	Метод спутниковых геодезических измерений (определений)	$Mt = \sqrt{(0.07^2 + 0.07^2)} = 0.10$	–
461	56500 4.09	1417457 .87	–	–	Метод спутниковых геодезических измерений (определений)	$Mt = \sqrt{(0.07^2 + 0.07^2)} = 0.10$	–
462	56500 1.81	1417493 .57	–	–	Метод спутниковых геодезических измерений (определений)	$Mt = \sqrt{(0.07^2 + 0.07^2)} = 0.10$	–
463	56502 9.55	1417536 .86	–	–	Метод спутниковых	$Mt = \sqrt{(0.07^2 + 0.07^2)} = 0.10$	–

					геодезическ их измерений (определени й)		
464	56505 5.01	1417528 .62	–	–	Метод спутниковы х геодезическ их измерений (определени й)	$Mt=\sqrt{(0.07^2+0.07^2)}$ =0.10	–
465	56506 4.13	1417299 .91	–	–	Метод спутниковы х геодезическ их измерений (определени й)	$Mt=\sqrt{(0.07^2+0.07^2)}$ =0.10	–
466	56502 9.93	1417298 .01	–	–	Метод спутниковы х геодезическ их измерений (определени й)	$Mt=\sqrt{(0.07^2+0.07^2)}$ =0.10	–
467	56503 2.21	1417238 .36	–	–	Метод спутниковы х геодезическ их измерений (определени й)	$Mt=\sqrt{(0.07^2+0.07^2)}$ =0.10	–
154	–	–	56499 6.52	14172 38.43	Метод спутниковы х геодезическ их измерений (определени й)	$Mt=\sqrt{(0.07^2+0.07^2)}$ =0.10	–
–	–	–	–	–	–	–	–

71	–	–	56488 4.82	14174 80.87	Метод спутниковых геодезических измерений (определений)	$Mt=\sqrt{(0.07^2+0.07^2)}$ =0.10	–
164	–	–	56489 8.95	14175 16.95	Метод спутниковых геодезических измерений (определений)	$Mt=\sqrt{(0.07^2+0.07^2)}$ =0.10	–
163	–	–	56491 6.42	14175 40.86	Метод спутниковых геодезических измерений (определений)	$Mt=\sqrt{(0.07^2+0.07^2)}$ =0.10	–
162	–	–	56493 2.43	14175 65.22	Метод спутниковых геодезических измерений (определений)	$Mt=\sqrt{(0.07^2+0.07^2)}$ =0.10	–
161	–	–	56496 0.81	14175 47.11	Метод спутниковых геодезических измерений (определений)	$Mt=\sqrt{(0.07^2+0.07^2)}$ =0.10	–
160	–	–	56499 0.17	14175 28.09	Метод спутниковых геодезических измерений (определений)	$Mt=\sqrt{(0.07^2+0.07^2)}$ =0.10	–

					й)		
73	–	–	56497 4.39	14175 03.21	Метод спутниковых геодезических измерений (определений)	$Mt=\sqrt{(0.07^2+0.07^2)}$ =0.10	–
72	–	–	56495 8.60	14174 78.32	Метод спутниковых геодезических измерений (определений)	$Mt=\sqrt{(0.07^2+0.07^2)}$ =0.10	–
н64У	–	–	56495 5.73	14174 73.14	Метод спутниковых геодезических измерений (определений)	$Mt=\sqrt{(0.07^2+0.07^2)}$ =0.10	–
63	–	–	56495 3.84	14174 69.96	Метод спутниковых геодезических измерений (определений)	$Mt=\sqrt{(0.07^2+0.07^2)}$ =0.10	–
62	–	–	56495 4.41	14174 53.15	Метод спутниковых геодезических измерений (определений)	$Mt=\sqrt{(0.07^2+0.07^2)}$ =0.10	–
59	–	–	56495 5.40	14174 24.34	Метод спутниковых геодезических измерений	$Mt=\sqrt{(0.07^2+0.07^2)}$ =0.10	–

					(определени й)		
58	–	–	56495 6.29	14173 95.34	Метод спутниковы х геодезическ их измерений (определени й)	$Mt=\sqrt{(0.07^2+0.07^2)}$ =0.10	–
159	–	–	56495 8.33	14173 80.97	Метод спутниковы х геодезическ их измерений (определени й)	$Mt=\sqrt{(0.07^2+0.07^2)}$ =0.10	–
158	–	–	56496 0.13	14173 54.29	Метод спутниковы х геодезическ их измерений (определени й)	$Mt=\sqrt{(0.07^2+0.07^2)}$ =0.10	–
50	–	–	56496 1.37	14173 26.30	Метод спутниковы х геодезическ их измерений (определени й)	$Mt=\sqrt{(0.07^2+0.07^2)}$ =0.10	–
48	–	–	56496 2.65	14172 96.29	Метод спутниковы х геодезическ их измерений (определени й)	$Mt=\sqrt{(0.07^2+0.07^2)}$ =0.10	–
46	–	–	56496 4.02	14172 66.28	Метод спутниковы х геодезическ их	$Mt=\sqrt{(0.07^2+0.07^2)}$ =0.10	–

					измерений (определени й)		
44	–	–	56496 5.20	14172 36.27	Метод спутниковы х геодезическ их измерений (определени й)	$Mt=\sqrt{(0.07^2+0.07^2)}$ =0.10	–
41	–	–	56496 6.68	14172 06.26	Метод спутниковы х геодезическ их измерений (определени й)	$Mt=\sqrt{(0.07^2+0.07^2)}$ =0.10	–
40	–	–	56496 7.92	14171 76.22	Метод спутниковы х геодезическ их измерений (определени й)	$Mt=\sqrt{(0.07^2+0.07^2)}$ =0.10	–
157	–	–	56496 6.79	14171 46.34	Метод спутниковы х геодезическ их измерений (определени й)	$Mt=\sqrt{(0.07^2+0.07^2)}$ =0.10	–
156	–	–	56496 7.58	14171 16.73	Метод спутниковы х геодезическ их измерений (определени й)	$Mt=\sqrt{(0.07^2+0.07^2)}$ =0.10	–
155	–	–	56496 8.30	14170 98.94	Метод спутниковы х геодезическ	$Mt=\sqrt{(0.07^2+0.07^2)}$ =0.10	–

					их измерений (определений)		
173	–	–	56494 2.99	14170 80.36	Метод спутниковых геодезических измерений (определений)	$Mt = \sqrt{(0.07^2 + 0.07^2)} = 0.10$	–
172	–	–	56493 3.26	14170 79.71	Метод спутниковых геодезических измерений (определений)	$Mt = \sqrt{(0.07^2 + 0.07^2)} = 0.10$	–
171	–	–	56490 1.31	14170 78.97	Метод спутниковых геодезических измерений (определений)	$Mt = \sqrt{(0.07^2 + 0.07^2)} = 0.10$	–
170	–	–	56489 9.80	14171 13.89	Метод спутниковых геодезических измерений (определений)	$Mt = \sqrt{(0.07^2 + 0.07^2)} = 0.10$	–
169	–	–	56489 9.01	14171 43.56	Метод спутниковых геодезических измерений (определений)	$Mt = \sqrt{(0.07^2 + 0.07^2)} = 0.10$	–
54	–	–	56489 9.52	14171 72.35	Метод спутниковых	$Mt = \sqrt{(0.07^2 + 0.07^2)} = 0.10$	–

					геодезическ их измерений (определени й)		
53	–	–	56489 4.18	14172 02.12	Метод спутниковы х геодезическ их измерений (определени й)	$Mt=\sqrt{(0.07^2+0.07^2)}$ =0.10	–
56	–	–	56489 2.92	14172 31.72	Метод спутниковы х геодезическ их измерений (определени й)	$Mt=\sqrt{(0.07^2+0.07^2)}$ =0.10	–
55	–	–	56489 5.20	14172 62.79	Метод спутниковы х геодезическ их измерений (определени й)	$Mt=\sqrt{(0.07^2+0.07^2)}$ =0.10	–
168	–	–	56489 4.22	14172 92.80	Метод спутниковы х геодезическ их измерений (определени й)	$Mt=\sqrt{(0.07^2+0.07^2)}$ =0.10	–
167	–	–	56489 0.94	14173 22.32	Метод спутниковы х геодезическ их измерений (определени й)	$Mt=\sqrt{(0.07^2+0.07^2)}$ =0.10	–
195	–	–	56489	14173	Метод спутниковы	$Mt=\sqrt{(0.07^2+0.07^2)}$	–

			0.16	51.93	х геодезическ их измерений (определени й)	=0.10	
166	–	–	56489 0.15	14173 51.93	Метод спутниковы х геодезическ их измерений (определени й)	$Mt=\sqrt{(0.07^2+0.07^2)}$ =0.10	–
165	–	–	56488 9.77	14173 82.83	Метод спутниковы х геодезическ их измерений (определени й)	$Mt=\sqrt{(0.07^2+0.07^2)}$ =0.10	–
69	–	–	56488 8.36	14173 92.64	Метод спутниковы х геодезическ их измерений (определени й)	$Mt=\sqrt{(0.07^2+0.07^2)}$ =0.10	–
68	–	–	56488 7.38	14174 21.25	Метод спутниковы х геодезическ их измерений (определени й)	$Mt=\sqrt{(0.07^2+0.07^2)}$ =0.10	–
70	–	–	56488 5.80	14174 50.86	Метод спутниковы х геодезическ их измерений (определени й)	$Mt=\sqrt{(0.07^2+0.07^2)}$ =0.10	–

468	56488 1.05	1417511 .09	–	–	Метод спутниковых геодезических измерений (определений)	$Mt=\sqrt{(0.07^2+0.07^2)}$ =0.10	–
469	56493 0.94	1417567 .74	–	–	Метод спутниковых геодезических измерений (определений)	$Mt=\sqrt{(0.07^2+0.07^2)}$ =0.10	–
470	56499 3.11	1417528 .83	–	–	Метод спутниковых геодезических измерений (определений)	$Mt=\sqrt{(0.07^2+0.07^2)}$ =0.10	–
471	56495 5.89	1417469 .84	–	–	Метод спутниковых геодезических измерений (определений)	$Mt=\sqrt{(0.07^2+0.07^2)}$ =0.10	–
472	56496 6.07	1417254 .26	–	–	Метод спутниковых геодезических измерений (определений)	$Mt=\sqrt{(0.07^2+0.07^2)}$ =0.10	–
473	56497 1.81	1417096 .92	–	–	Метод спутниковых геодезических измерений (определений)	$Mt=\sqrt{(0.07^2+0.07^2)}$ =0.10	–

					й)		
474	56494 4.11	1417076 .33	–	–	Метод спутниковых геодезических измерений (определений)	$Mt = \sqrt{(0.07^2 + 0.07^2)} = 0.10$	–
475	56489 9.58	1417075 .13	–	–	Метод спутниковых геодезических измерений (определений)	$Mt = \sqrt{(0.07^2 + 0.07^2)} = 0.10$	–
538	56489 4.18	1417202 .12	–	–	Метод спутниковых геодезических измерений (определений)	$Mt = \sqrt{(0.07^2 + 0.07^2)} = 0.10$	–
539	56489 2.92	1417231 .72	–	–	Метод спутниковых геодезических измерений (определений)	$Mt = \sqrt{(0.07^2 + 0.07^2)} = 0.10$	–
71	–	–	56488 4.82	14174 80.87	Метод спутниковых геодезических измерений (определений)	$Mt = \sqrt{(0.07^2 + 0.07^2)} = 0.10$	–
41:01:001 0103:8(2)	–	–	–	–	–	–	–
129	–	–	56493 5.19	14176 65.50	Метод спутниковых	$Mt = \sqrt{(0.07^2 + 0.07^2)} = 0.10$	–

					геодезическ их измерений (определени й)		
130	–	–	56489 9.01	14176 40.77	Метод спутниковы х геодезическ их измерений (определени й)	$Mt=\sqrt{(0.07^2+0.07^2)}$ =0.10	–
н121У	–	–	56490 1.78	14176 39.97	Метод спутниковы х геодезическ их измерений (определени й)	$Mt=\sqrt{(0.07^2+0.07^2)}$ =0.10	–
н119У	–	–	56492 9.81	14176 31.88	Метод спутниковы х геодезическ их измерений (определени й)	$Mt=\sqrt{(0.07^2+0.07^2)}$ =0.10	–
н118У	–	–	56495 8.93	14176 23.48	Метод спутниковы х геодезическ их измерений (определени й)	$Mt=\sqrt{(0.07^2+0.07^2)}$ =0.10	–
н115У	–	–	56496 2.99	14176 22.31	Метод спутниковы х геодезическ их измерений (определени й)	$Mt=\sqrt{(0.07^2+0.07^2)}$ =0.10	–
127	–	–	56498	14176	Метод спутниковы	$Mt=\sqrt{(0.07^2+0.07^2)}$	–

			0.84	17.16	х геодезическ их измерений (определени й)	=0.10	
128	–	–	56499 0.06	14176 47.09	Метод спутниковы х геодезическ их измерений (определени й)	$Mt=\sqrt{(0.07^2+0.07^2)}$ =0.10	–
476	56493 5.19	1417665 .50	–	–	Метод спутниковы х геодезическ их измерений (определени й)	$Mt=\sqrt{(0.07^2+0.07^2)}$ =0.10	–
483	56499 0.06	1417647 .09	–	–	Метод спутниковы х геодезическ их измерений (определени й)	$Mt=\sqrt{(0.07^2+0.07^2)}$ =0.10	–
482	56498 0.84	1417617 .16	–	–	Метод спутниковы х геодезическ их измерений (определени й)	$Mt=\sqrt{(0.07^2+0.07^2)}$ =0.10	–
477	56489 9.01	1417640 .77	–	–	Метод спутниковы х геодезическ их измерений (определени й)	$Mt=\sqrt{(0.07^2+0.07^2)}$ =0.10	–

129	–	–	56493 5.19	14176 65.50	Метод спутниковы х геодезическ их измерений (определени й)	$Mt=\sqrt{(0.07^2+0.07^2)}$ =0.10	–
-----	---	---	---------------	----------------	---	--------------------------------------	---

2. Сведения о частях границ уточняемого земельного участка с кадастровым номером 41:01:0010103:8

Обозначение части границ		Горизонтальное проложение (S), м	Описание прохождения части границ	Сведения о согласовании местоположения границ (согласовано/спорное)
от т.	до т.			
1	2	3	4	5
41:01:001 0103:8(1)	–	–	–	–
135	н110У	25.67	–	Согласовано
н110У	н109У	36.58	–	Согласовано
н109У	н112У	29.29	–	Согласовано
н112У	н114У	29.58	–	Согласовано
н114У	н116У	29.96	–	Согласовано
н116У	н117У	3.96	–	Согласовано
н117У	н120У	30.69	–	Согласовано
н120У	н122У	29.44	–	Согласовано
н122У	н123У	28.05	–	Согласовано
н123У	н126У	29.03	–	Согласовано
н126У	136	29.21	–	Согласовано
136	137	121.07	–	Согласовано
137	н138У	226.03	–	Согласовано
н138У	139	43.39	–	Согласовано
139	140	78.01	–	Согласовано
140	141	58.66	–	Согласовано

141	142	77.63	–	Согласовано
142	143	60.72	–	Согласовано
143	144	189.26	–	Согласовано
144	131	11.00	–	Согласовано
131	132	132.14	–	Согласовано
132	133	68.97	–	Согласовано
133	н134У	40.61	–	Согласовано
н134У	135	241.69	–	Согласовано
–	–	–	–	–
79	78	29.94	–	Согласовано
78	87	29.96	–	Согласовано
87	86	30.56	–	Согласовано
86	181	30.36	–	Согласовано
181	105	8.50	–	Согласовано
105	104	29.85	–	Согласовано
104	106	30.06	–	Согласовано
106	108	30.36	–	Согласовано
108	107	29.76	–	Согласовано
107	180	95.48	–	Согласовано
180	102	36.84	–	Согласовано
102	101	33.40	–	Согласовано
101	99	30.11	–	Согласовано
99	95	30.36	–	Согласовано
95	94	8.42	–	Согласовано
94	92	14.83	–	Согласовано
92	89	30.13	–	Согласовано
89	88	30.14	–	Согласовано

88	179	32.97	–	Согласовано
179	84	6.40	–	Согласовано
84	81	29.35	–	Согласовано
81	178	30.34	–	Согласовано
178	177	29.95	–	Согласовано
177	176	29.86	–	Согласовано
176	175	30.03	–	Согласовано
175	174	30.05	–	Согласовано
174	182	32.01	–	Согласовано
182	79	69.44	–	Согласовано
–	–	–	–	–
154	24	29.66	–	Согласовано
24	23	29.92	–	Согласовано
23	153	30.06	–	Согласовано
153	152	30.14	–	Согласовано
152	151	30.23	–	Согласовано
151	150	68.94	–	Согласовано
150	149	23.73	–	Согласовано
149	148	35.48	–	Согласовано
148	39	11.68	–	Согласовано
39	38	37.41	–	Согласовано
38	37	24.42	–	Согласовано
37	33	14.71	–	Согласовано
33	32	53.37	–	Согласовано
32	29	30.23	–	Согласовано
29	28	30.05	–	Согласовано
28	147	8.45	–	Согласовано

147	146	30.38	–	Согласовано
146	26	29.43	–	Согласовано
26	25	30.03	–	Согласовано
25	22	33.86	–	Согласовано
22	21	29.83	–	Согласовано
21	145	29.85	–	Согласовано
145	154	34.05	–	Согласовано
–	–	–	–	–
71	164	38.75	–	Согласовано
164	163	29.61	–	Согласовано
163	162	29.15	–	Согласовано
162	161	33.67	–	Согласовано
161	160	34.98	–	Согласовано
160	73	29.46	–	Согласовано
73	72	29.48	–	Согласовано
72	н64У	5.92	–	Согласовано
н64У	63	3.70	–	Согласовано
63	62	16.82	–	Согласовано
62	59	28.83	–	Согласовано
59	58	29.01	–	Согласовано
58	159	14.51	–	Согласовано
159	158	26.74	–	Согласовано
158	50	28.02	–	Согласовано
50	48	30.04	–	Согласовано
48	46	30.04	–	Согласовано
46	44	30.03	–	Согласовано
44	41	30.05	–	Согласовано

41	40	30.07	–	Согласовано
40	157	29.90	–	Согласовано
157	156	29.62	–	Согласовано
156	155	17.80	–	Согласовано
155	173	31.40	–	Согласовано
173	172	9.75	–	Согласовано
172	171	31.96	–	Согласовано
171	170	34.95	–	Согласовано
170	169	29.68	–	Согласовано
169	54	28.79	–	Согласовано
54	53	30.25	–	Согласовано
53	56	29.63	–	Согласовано
56	55	31.15	–	Согласовано
55	168	30.03	–	Согласовано
168	167	29.70	–	Согласовано
167	195	29.62	–	Согласовано
195	166	0.01	–	Согласовано
166	165	30.90	–	Согласовано
165	69	9.91	–	Согласовано
69	68	28.63	–	Согласовано
68	70	29.65	–	Согласовано
70	71	30.03	–	Согласовано
41:01:001 0103:8(2)	–	–	–	–
129	130	43.82	–	Согласовано
130	н121У	2.88	–	Согласовано
н121У	н119У	29.17	–	Согласовано
н119У	н118У	30.31	–	Согласовано

н118У	н115У	4.23	–	Согласовано
н115У	127	18.58	–	Согласовано
127	128	31.32	–	Согласовано
128	129	57.88	–	Согласовано

3. Сведения о характеристиках уточняемого земельного участка с кадастровым номером 41:01:0010103:8

№ п/п	Наименование характеристики земельного участка	Значение характеристики
1	2	3
1.	Адрес земельного участка	–
1.1	Сведения о местоположении земельного участка (при отсутствии адреса) в структурированном в соответствии с федеральной информационной адресной системой виде	Российская Федерация, Камчатский край, городской округ Петропавловск-Камчатский, город Петропавловск-Камчатский
1.2	Дополнительные сведения о местоположении земельного участка	–
2.	Площадь земельного участка ± величина погрешности определения (вычисления) площади ($P \pm \Delta P$), м ²	76566 кв.м ± 62 кв.м (1) 74220.98 кв.м ± 59.84 кв.м (2) 2345.07 кв.м ± 10.64 кв.м
3.	Формула, примененная для вычисления предельной погрешности определения площади земельного участка с подставленными значениями и итоговые (вычисленные) значения (ΔP), м ²	$\Delta P = 2 * 0.10 * \sqrt{76566 * \sqrt{((1 + 2.00^2)/(2 * 2.00))}} = 62$ (1) $\Delta P = 2 * 0.10 * \sqrt{74220.98 * \sqrt{((1 + 1.88^2)/(2 * 1.88))}} = 59.84$ (2) $\Delta P = 2 * 0.10 * \sqrt{2345.07 * \sqrt{((1 + 1.88^2)/(2 * 1.88))}} = 10.64$
4.	Площадь земельного участка согласно сведениям Единого государственного реестра недвижимости ($P_{\text{кад}}$), м ²	83680
5.	Оценка расхождения P и $P_{\text{кад}}$ ($P - P_{\text{кад}}$), м ²	7114 кв.м
6.	Предельные минимальный и максимальный размеры земельного участка ($P_{\text{мин}}$ и $P_{\text{макс}}$), м ²	–
7.	Вид (виды) разрешенного использования	на период строительства
7.1	Дополнительные сведения об использовании земельного участка	–

8.	Кадастровый или иной государственный учетный номер (инвентарный) здания, сооружения, объекта незавершенного строительства, расположенного на земельном участке	41:01:0000000:2386
9.	Сведения о земельных участках (землях общего пользования, территории общего пользования), посредством которых обеспечивается доступ	Земли (земельные участки) общего пользования
9.	Сведения о земельных участках (землях общего пользования, территории общего пользования), посредством которых обеспечивается доступ	Земли (земельные участки) общего пользования
9.	Сведения о земельных участках (землях общего пользования, территории общего пользования), посредством которых обеспечивается доступ	Земли (земельные участки) общего пользования
10.	Иные сведения	–
4. Пояснения к сведениям об уточняемом земельном участке с кадастровым номером: <u>41:01:0010103:8</u>		
1.	–	

Сведения об уточняемых земельных участках

1. Сведения о характерных точках границ уточняемого земельного участка с кадастровым номером 41:01:0010103:9

Система координат МСК-41, зона 1, 6 градусная

Зона № 1

Обозначение характерных точек границ	Координаты, м				Метод определения координат	Формулы, примененные для расчета средней квадратической погрешности определения координат характерных точек границ (Mt), с подставленными в такие формулы значениями и итоговые (вычисленные) значения Mt, м	Описание закрепления точки
	содержатся в Едином государственном реестре недвижимости		определены в результате выполнения комплексных кадастровых работ				
	X	Y	X	Y			
1	2	3	4	5	6	7	8
32	56505 5.67	1417460 .00	56505 5.67	14174 60.00	Метод спутниковых геодезических измерений (определений)	$Mt = \sqrt{(0.07^2 + 0.07^2)}$ =0.10	—
33	56505 3.27	1417513 .32	56505 3.27	14175 13.32	Метод спутниковых геодезических измерений (определений)	$Mt = \sqrt{(0.07^2 + 0.07^2)}$ =0.10	—
34	56504 6.56	1417512 .87	56504 6.56	14175 12.87	Метод спутниковых геодезических измерений (определений)	$Mt = \sqrt{(0.07^2 + 0.07^2)}$ =0.10	—
35	56503 1.89	1417489 .78	56503 1.89	14174 89.78	Метод спутниковых	$Mt = \sqrt{(0.07^2 + 0.07^2)}$ =0.10	—

					х геодезическ их измерений (определени й)		
36	56503 3.36	1417459 .17	56503 3.36	14174 59.17	Метод спутниковы х геодезическ их измерений (определени й)	$Mt=\sqrt{(0.07^2+0.07^2)}$ =0.10	–
32	56505 5.67	1417460 .00	56505 5.67	14174 60.00	Метод спутниковы х геодезическ их измерений (определени й)	$Mt=\sqrt{(0.07^2+0.07^2)}$ =0.10	–

2. Сведения о частях границ уточняемого земельного участка с кадастровым номером 41:01:0010103:9

Обозначение части границ		Горизонтальное проложение (S), м	Описание прохождения части границ	Сведения о согласовании местоположения границ (согласовано/спорное)
от т.	до т.			
1	2	3	4	5
32	33	53.37	–	Согласовано
33	34	6.73	–	Согласовано
34	35	27.36	–	Согласовано
35	36	30.65	–	Согласовано
36	32	22.33	–	Согласовано

3. Сведения о характеристиках уточняемого земельного участка с кадастровым номером 41:01:0010103:9

№ п/п	Наименование характеристики земельного участка	Значение характеристики
1	2	3
1.	Адрес земельного участка	–

1.1	Сведения о местоположении земельного участка (при отсутствии адреса) в структурированном в соответствии с федеральной информационной адресной системой виде	Российская Федерация, Камчатский край, городской округ Петропавловск-Камчатский, город Петропавловск-Камчатский
1.2	Дополнительные сведения о местоположении земельного участка	–
2.	Площадь земельного участка \pm величина погрешности определения (вычисления) площади ($P \pm \Delta P$), м ²	1014 кв.м \pm 7 кв.м
3.	Формула, примененная для вычисления предельной погрешности определения площади земельного участка с подставленными значениями и итоговые (вычисленные) значения (ΔP), м ²	$\Delta P = 2 * 0.10 * \sqrt{1014} * \sqrt{((1 + 2.28^2)/(2 * 2.28))} = 7$
4.	Площадь земельного участка согласно сведениям Единого государственного реестра недвижимости ($P_{\text{кад}}$), м ²	1000
5.	Оценка расхождения P и $P_{\text{кад}}$ ($P - P_{\text{кад}}$), м ²	14 кв.м
6.	Предельные минимальный и максимальный размеры земельного участка ($P_{\text{мин}}$ и $P_{\text{макс}}$), м ²	–
7.	Вид (виды) разрешенного использования	Малоэтажная усадебная застройка
7.1	Дополнительные сведения об использовании земельного участка	–
8.	Кадастровый или иной государственный учетный номер (инвентарный) здания, сооружения, объекта незавершенного строительства, расположенного на земельном участке	–
9.	Сведения о земельных участках (землях общего пользования, территории общего пользования), посредством которых обеспечивается доступ	41:01:0010103:8
10.	Иные сведения	–
4. Пояснения к сведениям об уточняемом земельном участке с кадастровым номером: 41:01:0010103:9		
1.	–	

**Описание местоположения зданий, сооружений,
объектов незавершенного строительства на земельном участке**

1. Сведения о характерных точках контура объекта недвижимости с кадастровым номером
=

Система координат МСК-41, зона 1, 6 градусная

Зона № 1

Обозначение характерных точек контура	Содержатся в Едином государственном реестре недвижимости			Определены в ходе выполнения комплексных кадастровых работ			Метод определения координат	Формулы, примененные для расчета средней квадратической погрешности определения координат характерных точек (M_t), м, с подставленными в такие формулы значениями и итоговые (вычисленные) значения M_t , м
	Координаты , м		Радиус, с, м	Координаты , м		Радиус, м		
	X	Y	R	X	Y	R		
1	2	3	4	5	6	7	8	9
н1О	–	–	–	5647 71.60	1416 597.7 7	–	Метод спутниковых геодезически х измерений (определений)	$M_t = \sqrt{(0.07^2 + 0.07^2)} = 0.10$
н2О	–	–	–	5647 71.40	1416 603.0 6	–	Метод спутниковых геодезически х измерений (определений)	$M_t = \sqrt{(0.07^2 + 0.07^2)} = 0.10$
н3О	–	–	–	5647 63.97	1416 602.7 8	–	Метод спутниковых геодезически х измерений	$M_t = \sqrt{(0.07^2 + 0.07^2)} = 0.10$

							(определений)	
н40	–	–	–	5647 64.25	1416 595.3 8	–	Метод спутниковых геодезических измерений (определений)	$Mt=\sqrt{(0.07^2+0.07^2)}=0.10$
н50	–	–	–	5647 67.43	1416 595.5 0	–	Метод спутниковых геодезических измерений (определений)	$Mt=\sqrt{(0.07^2+0.07^2)}=0.10$
н60	–	–	–	5647 67.35	1416 597.6 3	–	Метод спутниковых геодезических измерений (определений)	$Mt=\sqrt{(0.07^2+0.07^2)}=0.10$
н10	–	–	–	5647 71.60	1416 597.7 7	–	Метод спутниковых геодезических измерений (определений)	$Mt=\sqrt{(0.07^2+0.07^2)}=0.10$

2. Сведения о характеристиках объекта недвижимости с кадастровым номером 41:01:0010103:104

№ п/п	Наименование характеристики	Значение характеристики
1	2	3
1.	Вид объекта недвижимости	Здание
2.	Ранее присвоенный государственный учетный номер (инвентарный) здания, сооружения, объекта незавершенного строительства	–
3.	Кадастровый номер земельного участка (земельных участков), в границах которого (которых) расположены здание, сооружение, объект незавершенного строительства	41:01:0010103:10
4.	Уникальный учетный номер кадастрового квартала, в границах которого расположены здание, сооружение, объект незавершенного строительства	41:01:0010103

5.	Адрес здания, сооружения, объекта незавершенного строительства	Российская Федерация, Камчатский край, городской округ Петропавловск-Камчатский, город Петропавловск-Камчатский, улица Шевченко 2-я, дом 11/1
5.1	Сведения о местоположении здания, сооружения, объекта незавершенного строительства (при отсутствии адреса) в структурированном в соответствии с федеральной информационной адресной системой виде	–
5.2	Дополнительные сведения о местоположении	–
6.	Иные сведения	–
3. Пояснения к сведениям об объекте недвижимости с кадастровым номером <u>41:01:0010103:104</u>		
1.	–	

**Описание местоположения зданий, сооружений,
объектов незавершенного строительства на земельном участке**

1. Сведения о характерных точках контура объекта недвижимости с кадастровым номером

Система координат МСК-41, зона 1, 6 градусная

Зона № 1

Обозначение характерных точек контура	Содержатся в Едином государственном реестре недвижимости			Определены в ходе выполнения комплексных кадастровых работ			Метод определения координат	Формулы, примененные для расчета средней квадратической погрешности определения координат характерных точек (M_t), м, с подставленными в такие формулы значениями и итоговые (вычисленные) значения M_t , м
	Координаты, м		Радиус, м	Координаты, м		Радиус, м		
	X	Y	R	X	Y	R		
1	2	3	4	5	6	7	8	9
н5830	—	—	—	5651 44.58	1417 537.2 3	—	Метод спутниковых геодезических измерений (определений)	$M_t = \sqrt{(0.07^2 + 0.07^2)} = 0.10$
н5840	—	—	—	5651 47.84	1417 548.8 0	—	Метод спутниковых геодезических измерений (определений)	$M_t = \sqrt{(0.07^2 + 0.07^2)} = 0.10$
н5850	—	—	—	5651 17.72	1417 557.3 2	—	Метод спутниковых геодезических измерений	$M_t = \sqrt{(0.07^2 + 0.07^2)} = 0.10$

							(определений)	
н5860	–	–	–	5651 14.47	1417 545.7 5	–	Метод спутниковых геодезических измерений (определений)	$Mt=\sqrt{(0.07^2+0.07^2)}=0.10$
н5830	–	–	–	5651 44.58	1417 537.2 3	–	Метод спутниковых геодезических измерений (определений)	$Mt=\sqrt{(0.07^2+0.07^2)}=0.10$

2. Сведения о характеристиках объекта недвижимости с кадастровым номером 41:01:0010103:105

№ п/п	Наименование характеристики	Значение характеристики
1	2	3
1.	Вид объекта недвижимости	Здание
2.	Ранее присвоенный государственный учетный номер (инвентарный) здания, сооружения, объекта незавершенного строительства	–
3.	Кадастровый номер земельного участка (земельных участков), в границах которого (которых) расположены здание, сооружение, объект незавершенного строительства	41:01:0010103:94
4.	Уникальный учетный номер кадастрового квартала, в границах которого расположены здание, сооружение, объект незавершенного строительства	41:01:0010103
5.	Адрес здания, сооружения, объекта незавершенного строительства	Российская Федерация, Камчатский край, городской округ Петропавловск-Камчатский, город Петропавловск-Камчатский, улица Шевченко 2-я, дом 9
5.1	Сведения о местоположении здания, сооружения, объекта незавершенного строительства (при отсутствии адреса) в структурированном в соответствии с федеральной информационной адресной системой виде	–

5.2	Дополнительные сведения о местоположении	—
6.	Иные сведения	—
3. Пояснения к сведениям об объекте недвижимости с кадастровым номером <u>41:01:0010103:105</u>		
1.	—	

**Описание местоположения зданий, сооружений,
объектов незавершенного строительства на земельном участке**

1. Сведения о характерных точках контура объекта недвижимости с кадастровым номером

Система координат МСК-41, зона 1, 6 градусная

Зона № 1

Обозначение характерных точек контура	Содержатся в Едином государственном реестре недвижимости			Определены в ходе выполнения комплексных кадастровых работ			Метод определения координат	Формулы, примененные для расчета средней квадратической погрешности определения координат характерных точек (M_t), м, с подставленными в такие формулы значениями и итоговые (вычисленные) значения M_t , м
	Координаты , м		Радиус, с, м	Координаты , м		Радиус, м		
	X	Y	R	X	Y	R		
1	2	3	4	5	6	7	8	9
н5870	–	–	–	5653 15.82	1417 511.5 1	–	Метод спутниковых геодезических измерений (определений)	$M_t = \sqrt{(0.07^2 + 0.07^2)} = 0.10$
н5880	–	–	–	5653 19.05	1417 523.6 2	–	Метод спутниковых геодезических измерений (определений)	$M_t = \sqrt{(0.07^2 + 0.07^2)} = 0.10$
н5890	–	–	–	5653 18.08	1417 523.8 7	–	Метод спутниковых геодезических измерений	$M_t = \sqrt{(0.07^2 + 0.07^2)} = 0.10$

							(определений)	
н5900	–	–	–	5653 18.65	1417 526.0 0	–	Метод спутниковых геодезических измерений (определений)	$Mt=\sqrt{(0.07^2+0.07^2)}=0.10$
н5910	–	–	–	5653 13.43	1417 527.3 9	–	Метод спутниковых геодезических измерений (определений)	$Mt=\sqrt{(0.07^2+0.07^2)}=0.10$
н5920	–	–	–	5653 09.64	1417 513.1 5	–	Метод спутниковых геодезических измерений (определений)	$Mt=\sqrt{(0.07^2+0.07^2)}=0.10$
н5930	–	–	–	5653 10.80	1417 512.8 5	–	Метод спутниковых геодезических измерений (определений)	$Mt=\sqrt{(0.07^2+0.07^2)}=0.10$
н5940	–	–	–	5653 10.23	1417 510.7 2	–	Метод спутниковых геодезических измерений (определений)	$Mt=\sqrt{(0.07^2+0.07^2)}=0.10$
н5950	–	–	–	5653 14.29	1417 509.6 4	–	Метод спутниковых геодезических измерений (определений)	$Mt=\sqrt{(0.07^2+0.07^2)}=0.10$
н5960	–	–	–	5653 14.86	1417 511.7 6	–	Метод спутниковых геодезических измерений (определений)	$Mt=\sqrt{(0.07^2+0.07^2)}=0.10$
н5870	–	–	–	5653	1417	–	Метод	$Mt=\sqrt{(0.07^2+0.07^2)}=0.10$

				15.82	511.5 1		спутниковых геодезически х измерений (определений)	10
--	--	--	--	-------	------------	--	---	----

2. Сведения о характеристиках объекта недвижимости с кадастровым номером 41:01:0010103:106

№ п/п	Наименование характеристики	Значение характеристики
1	2	3
1.	Вид объекта недвижимости	Здание
2.	Ранее присвоенный государственный учетный номер (инвентарный) здания, сооружения, объекта незавершенного строительства	–
3.	Кадастровый номер земельного участка (земельных участков), в границах которого (которых) расположены здание, сооружение, объект незавершенного строительства	–
4.	Уникальный учетный номер кадастрового квартала, в границах которого расположены здание, сооружение, объект незавершенного строительства	41:01:0010103
5.	Адрес здания, сооружения, объекта незавершенного строительства	–
5.1	Сведения о местоположении здания, сооружения, объекта незавершенного строительства (при отсутствии адреса) в структурированном в соответствии с федеральной информационной адресной системой виде	Российская Федерация, Камчатский край, городской округ Петропавловск-Камчатский, город Петропавловск-Камчатский, улица Шевченко 2-я, дом 6
5.2	Дополнительные сведения о местоположении	–
6.	Иные сведения	–

3. Пояснения к сведениям об объекте недвижимости с кадастровым номером 41:01:0010103:106

1.	–
----	---

**Описание местоположения зданий, сооружений,
объектов незавершенного строительства на земельном участке**

1. Сведения о характерных точках контура объекта недвижимости с кадастровым номером

Система координат МСК-41, зона 1, 6 градусная

Зона № 1

Обозначение характерных точек контура	Содержатся в Едином государственном реестре недвижимости			Определены в ходе выполнения комплексных кадастровых работ			Метод определения координат	Формулы, примененные для расчета средней квадратической погрешности определения координат характерных точек (M_t), м, с подставленными в такие формулы значениями и итоговые (вычисленные) значения M_t , м
	Координаты, м		Радиус, м	Координаты, м		Радиус, м		
	X	Y	R	X	Y	R		
1	2	3	4	5	6	7	8	9
н5970	—	—	—	5647 73.82	1416 631.9 2	—	Метод спутниковых геодезических измерений (определений)	$M_t = \sqrt{(0.07^2 + 0.07^2)} = 0.10$
н5980	—	—	—	5647 73.82	1416 634.5 2	—	Метод спутниковых геодезических измерений (определений)	$M_t = \sqrt{(0.07^2 + 0.07^2)} = 0.10$
н5990	—	—	—	5647 73.07	1416 634.5 2	—	Метод спутниковых геодезических измерений	$M_t = \sqrt{(0.07^2 + 0.07^2)} = 0.10$

							(определений)	
н6000	–	–	–	5647 73.07	1416 647.0 9	–	Метод спутниковых геодезических измерений (определений)	$Mt=\sqrt{(0.07^2+0.07^2)}=0.10$
н6010	–	–	–	5647 72.07	1416 647.0 9	–	Метод спутниковых геодезических измерений (определений)	$Mt=\sqrt{(0.07^2+0.07^2)}=0.10$
н6020	–	–	–	5647 72.07	1416 649.3 7	–	Метод спутниковых геодезических измерений (определений)	$Mt=\sqrt{(0.07^2+0.07^2)}=0.10$
н6030	–	–	–	5647 67.80	1416 649.3 7	–	Метод спутниковых геодезических измерений (определений)	$Mt=\sqrt{(0.07^2+0.07^2)}=0.10$
н6040	–	–	–	5647 67.80	1416 647.0 9	–	Метод спутниковых геодезических измерений (определений)	$Mt=\sqrt{(0.07^2+0.07^2)}=0.10$
н6050	–	–	–	5647 66.70	1416 647.0 9	–	Метод спутниковых геодезических измерений (определений)	$Mt=\sqrt{(0.07^2+0.07^2)}=0.10$
н6060	–	–	–	5647 66.70	1416 634.5 2	–	Метод спутниковых геодезических измерений (определений)	$Mt=\sqrt{(0.07^2+0.07^2)}=0.10$
н6070	–	–	–	5647	1416	–	Метод	$Mt=\sqrt{(0.07^2+0.07^2)}=0.10$

				67.70	634.5 2		спутниковых геодезически х измерений (определений)	10
н6080	–	–	–	5647 67.70	1416 631.9 2	–	Метод спутниковых геодезически х измерений (определений)	$Mt=\sqrt{(0.07^2+0.07^2)}=0.10$
н5970	–	–	–	5647 73.82	1416 631.9 2	–	Метод спутниковых геодезически х измерений (определений)	$Mt=\sqrt{(0.07^2+0.07^2)}=0.10$

2. Сведения о характеристиках объекта недвижимости с кадастровым номером 41:01:0010103:107

№ п/п	Наименование характеристики	Значение характеристики
1	2	3
1.	Вид объекта недвижимости	Здание
2.	Ранее присвоенный государственный учетный номер (инвентарный) здания, сооружения, объекта незавершенного строительства	–
3.	Кадастровый номер земельного участка (земельных участков), в границах которого (которых) расположены здание, сооружение, объект незавершенного строительства	–
4.	Уникальный учетный номер кадастрового квартала, в границах которого расположены здание, сооружение, объект незавершенного строительства	41:01:0010103
5.	Адрес здания, сооружения, объекта незавершенного строительства	Российская Федерация, Камчатский край, городской округ Петропавловск-Камчатский, город Петропавловск-Камчатский, улица Шевченко 2-я, дом 11
5.1	Сведения о местоположении здания, сооружения, объекта незавершенного строительства (при отсутствии адреса) в структурированном в	–

	соответствии с федеральной информационной адресной системой в виде	
5.2	Дополнительные сведения о местоположении	–
6.	Иные сведения	–
3. Пояснения к сведениям об объекте недвижимости с кадастровым номером <u>41:01:0010103:107</u>		
1.	–	

**Описание местоположения зданий, сооружений,
объектов незавершенного строительства на земельном участке**

1. Сведения о характерных точках контура объекта недвижимости с кадастровым номером

=

Система координат МСК-41, зона 1, 6 градусная

Зона № 1

Обозначение характерных точек контура	Содержатся в Едином государственном реестре недвижимости			Определены в ходе выполнения комплексных кадастровых работ			Метод определения координат	Формулы, примененные для расчета средней квадратической погрешности определения координат характерных точек (M_t), м, с подставленными в такие формулы значениями и итоговые (вычисленные) значения M_t , м
	Координаты, м		Радиус, м	Координаты, м		Радиус, м		
	X	Y	R	X	Y	R		
1	2	3	4	5	6	7	8	9
н70	–	–	–	5647 72.70	1416 739.3 0	–	Метод спутниковых геодезических измерений (определений)	$M_t = \sqrt{(0.07^2 + 0.07^2)} = 0.10$
н80	–	–	–	5647 72.70	1416 751.8 7	–	Метод спутниковых геодезических измерений (определений)	$M_t = \sqrt{(0.07^2 + 0.07^2)} = 0.10$
н90	–	–	–	5647 66.35	1416 751.8 7	–	Метод спутниковых геодезических измерений	$M_t = \sqrt{(0.07^2 + 0.07^2)} = 0.10$

							(определений)	
н100	–	–	–	5647 66.35	1416 739.3 0	–	Метод спутниковых геодезических измерений (определений)	$Mt=\sqrt{(0.07^2+0.07^2)}=0.10$
н70	–	–	–	5647 72.70	1416 739.3 0	–	Метод спутниковых геодезических измерений (определений)	$Mt=\sqrt{(0.07^2+0.07^2)}=0.10$

2. Сведения о характеристиках объекта недвижимости с кадастровым номером 41:01:0010103:108

№ п/п	Наименование характеристики	Значение характеристики
1	2	3
1.	Вид объекта недвижимости	Здание
2.	Ранее присвоенный государственный учетный номер (инвентарный) здания, сооружения, объекта незавершенного строительства	–
3.	Кадастровый номер земельного участка (земельных участков), в границах которого (которых) расположены здание, сооружение, объект незавершенного строительства	41:01:0010103:374
4.	Уникальный учетный номер кадастрового квартала, в границах которого расположены здание, сооружение, объект незавершенного строительства	41:01:0010103
5.	Адрес здания, сооружения, объекта незавершенного строительства	Российская Федерация, Камчатский край, городской округ Петропавловск-Камчатский, город Петропавловск-Камчатский, улица Шевченко 2-я, дом 17
5.1	Сведения о местоположении здания, сооружения, объекта незавершенного строительства (при отсутствии адреса) в структурированном в соответствии с федеральной информационной адресной системой виде	–

5.2	Дополнительные сведения о местоположении	—
6.	Иные сведения	—
3. Пояснения к сведениям об объекте недвижимости с кадастровым номером <u>41:01:0010103:108</u>		
1.	—	

**Описание местоположения зданий, сооружений,
объектов незавершенного строительства на земельном участке**

1. Сведения о характерных точках контура объекта недвижимости с кадастровым номером
=

Система координат МСК-41, зона 1, 6 градусная

Зона № 1

Обозначение характерных точек контура	Содержатся в Едином государственном реестре недвижимости			Определены в ходе выполнения комплексных кадастровых работ			Метод определения координат	Формулы, примененные для расчета средней квадратической погрешности определения координат характерных точек (M_t), м, с подставленными в такие формулы значениями и итоговые (вычисленные) значения M_t , м
	Координаты , м		Радиус, с, м	Координаты , м		Радиус, м		
	X	Y	R	X	Y	R		
1	2	3	4	5	6	7	8	9
н6090	—	—	—	5651 60.47	1417 545.9 0	—	Метод спутниковых геодезических измерений (определений)	$M_t = \sqrt{(0.07^2 + 0.07^2)} = 0.10$
н6100	—	—	—	5651 84.66	1417 631.4 1	—	Метод спутниковых геодезических измерений (определений)	$M_t = \sqrt{(0.07^2 + 0.07^2)} = 0.10$
н6110	—	—	—	5651 73.03	1417 634.7 4	—	Метод спутниковых геодезических измерений	$M_t = \sqrt{(0.07^2 + 0.07^2)} = 0.10$

							(определений)	
н6120	–	–	–	5651 48.84	1417 549.2 3	–	Метод спутниковых геодезических измерений (определений)	$Mt=\sqrt{(0.07^2+0.07^2)}=0.10$
н6090	–	–	–	5651 60.47	1417 545.9 0	–	Метод спутниковых геодезических измерений (определений)	$Mt=\sqrt{(0.07^2+0.07^2)}=0.10$

2. Сведения о характеристиках объекта недвижимости с кадастровым номером 41:01:0010103:109

№ п/п	Наименование характеристики	Значение характеристики
1	2	3
1.	Вид объекта недвижимости	Здание
2.	Ранее присвоенный государственный учетный номер (инвентарный) здания, сооружения, объекта незавершенного строительства	–
3.	Кадастровый номер земельного участка (земельных участков), в границах которого (которых) расположены здание, сооружение, объект незавершенного строительства	41:01:0010103:91
4.	Уникальный учетный номер кадастрового квартала, в границах которого расположены здание, сооружение, объект незавершенного строительства	41:01:0010103
5.	Адрес здания, сооружения, объекта незавершенного строительства	Российская Федерация, Камчатский край, городской округ Петропавловск-Камчатский, город Петропавловск-Камчатский, улица Шевченко 2-я, дом 7
5.1	Сведения о местоположении здания, сооружения, объекта незавершенного строительства (при отсутствии адреса) в структурированном в соответствии с федеральной информационной адресной системой виде	–

5.2	Дополнительные сведения о местоположении	—
6.	Иные сведения	—
3. Пояснения к сведениям об объекте недвижимости с кадастровым номером <u>41:01:0010103:109</u>		
1.	—	

**Описание местоположения зданий, сооружений,
объектов незавершенного строительства на земельном участке**

1. Сведения о характерных точках контура объекта недвижимости с кадастровым номером

=

Система координат МСК-41, зона 1, 6 градусная

Зона № 1

Обозначение характерных точек контура	Содержатся в Едином государственном реестре недвижимости			Определены в ходе выполнения комплексных кадастровых работ			Метод определения координат	Формулы, примененные для расчета средней квадратической погрешности определения координат характерных точек (M_t), м, с подставленными в такие формулы значениями и итоговые (вычисленные) значения M_t , м
	Координаты, м		Радиус, м	Координаты, м		Радиус, м		
	X	Y	R	X	Y	R		
1	2	3	4	5	6	7	8	9
н110	–	–	–	5648 04.27	1416 774.1 3	–	Метод спутниковых геодезических измерений (определений)	$M_t = \sqrt{(0.07^2 + 0.07^2)} = 0.10$
н120	–	–	–	5648 04.27	1416 786.5 5	–	Метод спутниковых геодезических измерений (определений)	$M_t = \sqrt{(0.07^2 + 0.07^2)} = 0.10$
н130	–	–	–	5647 97.96	1416 786.5 5	–	Метод спутниковых геодезических измерений	$M_t = \sqrt{(0.07^2 + 0.07^2)} = 0.10$

							(определений)	
н140	–	–	–	5647 97.96	1416 774.1 3	–	Метод спутниковых геодезических измерений (определений)	$Mt=\sqrt{(0.07^2+0.07^2)}=0.10$
н110	–	–	–	5648 04.27	1416 774.1 3	–	Метод спутниковых геодезических измерений (определений)	$Mt=\sqrt{(0.07^2+0.07^2)}=0.10$

2. Сведения о характеристиках объекта недвижимости с кадастровым номером 41:01:0010103:111

№ п/п	Наименование характеристики	Значение характеристики
1	2	3
1.	Вид объекта недвижимости	Здание
2.	Ранее присвоенный государственный учетный номер (инвентарный) здания, сооружения, объекта незавершенного строительства	–
3.	Кадастровый номер земельного участка (земельных участков), в границах которого (которых) расположены здание, сооружение, объект незавершенного строительства	–
4.	Уникальный учетный номер кадастрового квартала, в границах которого расположены здание, сооружение, объект незавершенного строительства	41:01:0010103
5.	Адрес здания, сооружения, объекта незавершенного строительства	Российская Федерация, Камчатский край, городской округ Петропавловск-Камчатский, город Петропавловск-Камчатский, улица Шевченко 2-я, дом 20
5.1	Сведения о местоположении здания, сооружения, объекта незавершенного строительства (при отсутствии адреса) в структурированном в соответствии с федеральной информационной адресной системой виде	–

5.2	Дополнительные сведения о местоположении	—
6.	Иные сведения	—
3. Пояснения к сведениям об объекте недвижимости с кадастровым номером <u>41:01:0010103:111</u>		
1.	—	

**Описание местоположения зданий, сооружений,
объектов незавершенного строительства на земельном участке**

1. Сведения о характерных точках контура объекта недвижимости с кадастровым номером
=

Система координат МСК-41, зона 1, 6 градусная

Зона № 1

Обозначение характерных точек контура	Содержатся в Едином государственном реестре недвижимости			Определены в ходе выполнения комплексных кадастровых работ			Метод определения координат	Формулы, примененные для расчета средней квадратической погрешности определения координат характерных точек (M_t), м, с подставленными в такие формулы значениями и итоговые (вычисленные) значения M_t , м
	Координаты , м		Радиус, с, м	Координаты , м		Радиус, м		
	X	Y	R	X	Y	R		
1	2	3	4	5	6	7	8	9
н6130	–	–	–	5652 55.04	1417 519.2 9	–	Метод спутниковых геодезически х измерений (определений)	$M_t = \sqrt{(0.07^2 + 0.07^2)} = 0.10$
н6140	–	–	–	5652 79.31	1417 605.9 5	–	Метод спутниковых геодезически х измерений (определений)	$M_t = \sqrt{(0.07^2 + 0.07^2)} = 0.10$
н6150	–	–	–	5652 67.70	1417 609.2 5	–	Метод спутниковых геодезически х измерений	$M_t = \sqrt{(0.07^2 + 0.07^2)} = 0.10$

							(определений)	
н6160	–	–	–	5652 43.43	1417 522.5 8	–	Метод спутниковых геодезических измерений (определений)	$Mt=\sqrt{(0.07^2+0.07^2)}=0.10$
н6130	–	–	–	5652 55.04	1417 519.2 9	–	Метод спутниковых геодезических измерений (определений)	$Mt=\sqrt{(0.07^2+0.07^2)}=0.10$

2. Сведения о характеристиках объекта недвижимости с кадастровым номером 41:01:0010103:112

№ п/п	Наименование характеристики	Значение характеристики
1	2	3
1.	Вид объекта недвижимости	Здание
2.	Ранее присвоенный государственный учетный номер (инвентарный) здания, сооружения, объекта незавершенного строительства	–
3.	Кадастровый номер земельного участка (земельных участков), в границах которого (которых) расположены здание, сооружение, объект незавершенного строительства	41:01:0010103:93
4.	Уникальный учетный номер кадастрового квартала, в границах которого расположены здание, сооружение, объект незавершенного строительства	41:01:0010103
5.	Адрес здания, сооружения, объекта незавершенного строительства	Российская Федерация, Камчатский край, городской округ Петропавловск-Камчатский, город Петропавловск-Камчатский, улица Шевченко 2-я, дом 3
5.1	Сведения о местоположении здания, сооружения, объекта незавершенного строительства (при отсутствии адреса) в структурированном в соответствии с федеральной информационной адресной системой виде	–

5.2	Дополнительные сведения о местоположении	—
6.	Иные сведения	—
3. Пояснения к сведениям об объекте недвижимости с кадастровым номером <u>41:01:0010103:112</u>		
1.	—	

**Описание местоположения зданий, сооружений,
объектов незавершенного строительства на земельном участке**

1. Сведения о характерных точках контура объекта недвижимости с кадастровым номером

=

Система координат МСК-41, зона 1, 6 градусная

Зона № 1

Обозначение характерных точек контура	Содержатся в Едином государственном реестре недвижимости		Определены в ходе выполнения комплексных кадастровых работ			Метод определения координат	Формулы, примененные для расчета средней квадратической погрешности определения координат характерных точек (M_t), м, с подставленными в такие формулы значениями и итоговые (вычисленные) значения M_t , м	
	Координаты , м		Координаты , м		Радиус, м			
	X	Y	X	Y	R			
1	2	3	4	5	6	7	8	9
н6170	–	–	–	5652 92.42	1417 440.9 2	–	Метод спутниковых геодезически х измерений (определений)	$M_t = \sqrt{(0.07^2 + 0.07^2)} = 0.10$
н6180	–	–	–	5652 93.85	1417 440.4 8	–	Метод спутниковых геодезически х измерений (определений)	$M_t = \sqrt{(0.07^2 + 0.07^2)} = 0.10$
н6190	–	–	–	5652 97.49	1417 452.4 9	–	Метод спутниковых геодезически х измерений	$M_t = \sqrt{(0.07^2 + 0.07^2)} = 0.10$

							(определений)	
н6200	–	–	–	5652 96.05	1417 452.9 3	–	Метод спутниковых геодезических измерений (определений)	$Mt=\sqrt{(0.07^2+0.07^2)}=0.10$
н6210	–	–	–	5652 96.72	1417 455.1 3	–	Метод спутниковых геодезических измерений (определений)	$Mt=\sqrt{(0.07^2+0.07^2)}=0.10$
н6220	–	–	–	5652 89.59	1417 457.2 8	–	Метод спутниковых геодезических измерений (определений)	$Mt=\sqrt{(0.07^2+0.07^2)}=0.10$
н6230	–	–	–	5652 89.38	1417 456.6 1	–	Метод спутниковых геодезических измерений (определений)	$Mt=\sqrt{(0.07^2+0.07^2)}=0.10$
н6240	–	–	–	5652 88.28	1417 456.9 5	–	Метод спутниковых геодезических измерений (определений)	$Mt=\sqrt{(0.07^2+0.07^2)}=0.10$
н6250	–	–	–	5652 87.95	1417 455.8 5	–	Метод спутниковых геодезических измерений (определений)	$Mt=\sqrt{(0.07^2+0.07^2)}=0.10$
н6260	–	–	–	5652 89.05	1417 455.5 1	–	Метод спутниковых геодезических измерений (определений)	$Mt=\sqrt{(0.07^2+0.07^2)}=0.10$
н6270	–	–	–	5652	1417	–	Метод	$Mt=\sqrt{(0.07^2+0.07^2)}=0.10$

				88.75	454.5 1		спутниковых геодезически х измерений (определений)	10
н6280	–	–	–	5652 89.75	1417 454.2 0	–	Метод спутниковых геодезически х измерений (определений)	$Mt=\sqrt{(0.07^2+0.07^2)}=0.10$
н6290	–	–	–	5652 86.12	1417 442.1 9	–	Метод спутниковых геодезически х измерений (определений)	$Mt=\sqrt{(0.07^2+0.07^2)}=0.10$
н6300	–	–	–	5652 84.92	1417 442.5 5	–	Метод спутниковых геодезически х измерений (определений)	$Mt=\sqrt{(0.07^2+0.07^2)}=0.10$
н6310	–	–	–	5652 84.78	1417 442.0 8	–	Метод спутниковых геодезически х измерений (определений)	$Mt=\sqrt{(0.07^2+0.07^2)}=0.10$
н6320	–	–	–	5652 83.77	1417 442.3 8	–	Метод спутниковых геодезически х измерений (определений)	$Mt=\sqrt{(0.07^2+0.07^2)}=0.10$
н6330	–	–	–	5652 83.45	1417 441.3 3	–	Метод спутниковых геодезически х измерений (определений)	$Mt=\sqrt{(0.07^2+0.07^2)}=0.10$
н6340	–	–	–	5652 84.46	1417 441.0 2	–	Метод спутниковых геодезически х измерений (определений)	$Mt=\sqrt{(0.07^2+0.07^2)}=0.10$

)	
н6350	–	–	–	5652 84.31	1417 440.5 4	–	Метод спутниковых геодезических измерений (определений)	$Mt=\sqrt{(0.07^2+0.07^2)}=0.10$
н6360	–	–	–	5652 91.64	1417 438.3 3	–	Метод спутниковых геодезических измерений (определений)	$Mt=\sqrt{(0.07^2+0.07^2)}=0.10$
н6170	–	–	–	5652 92.42	1417 440.9 2	–	Метод спутниковых геодезических измерений (определений)	$Mt=\sqrt{(0.07^2+0.07^2)}=0.10$

2. Сведения о характеристиках объекта недвижимости с кадастровым номером 41:01:0010103:113

№ п/п	Наименование характеристики	Значение характеристики
1	2	3
1.	Вид объекта недвижимости	Здание
2.	Ранее присвоенный государственный учетный номер (инвентарный) здания, сооружения, объекта незавершенного строительства	–
3.	Кадастровый номер земельного участка (земельных участков), в границах которого (которых) расположены здание, сооружение, объект незавершенного строительства	41:01:0010103:95
4.	Уникальный учетный номер кадастрового квартала, в границах которого расположены здание, сооружение, объект незавершенного строительства	41:01:0010103
5.	Адрес здания, сооружения, объекта незавершенного строительства	–
5.1	Сведения о местоположении здания, сооружения, объекта незавершенного строительства (при отсутствии адреса) в структурированном в соответствии с федеральной информационной	Российская Федерация, Камчатский край, городской округ Петропавловск-Камчатский, город Петропавловск-Камчатский,

	адресной системой виде	улица Шевченко 2-я, дом 2
5.2	Дополнительные сведения о местоположении	–
6.	Иные сведения	–
3. Пояснения к сведениям об объекте недвижимости с кадастровым номером <u>41:01:0010103:113</u>		
1.	–	

**Описание местоположения зданий, сооружений,
объектов незавершенного строительства на земельном участке**

1. Сведения о характерных точках контура объекта недвижимости с кадастровым номером

Система координат МСК-41, зона 1, 6 градусная

Зона № 1

Обозначение характерных точек контура	Содержатся в Едином государственном реестре недвижимости			Определены в ходе выполнения комплексных кадастровых работ			Метод определения координат	Формулы, примененные для расчета средней квадратической погрешности определения координат характерных точек (M_t), м, с подставленными в такие формулы значениями и итоговые (вычисленные) значения M_t , м
	Координаты , м		Радиус, с, м	Координаты , м		Радиус, м		
	X	Y	R	X	Y	R		
1	2	3	4	5	6	7	8	9
н6370	—	—	—	5653 71.32	1417 642.2 9	—	Метод спутниковых геодезически х измерений (определений)	$M_t = \sqrt{(0.07^2 + 0.07^2)} = 0.10$
н6380	—	—	—	5653 77.17	1417 658.8 8	—	Метод спутниковых геодезически х измерений (определений)	$M_t = \sqrt{(0.07^2 + 0.07^2)} = 0.10$
н6390	—	—	—	5653 63.40	1417 663.4 0	—	Метод спутниковых геодезически х измерений	$M_t = \sqrt{(0.07^2 + 0.07^2)} = 0.10$

							(определений)	
н6400	–	–	–	5653 57.91	1417 646.6 8	–	Метод спутниковых геодезических измерений (определений)	$Mt=\sqrt{(0.07^2+0.07^2)}=0.10$
н6370	–	–	–	5653 71.32	1417 642.2 9	–	Метод спутниковых геодезических измерений (определений)	$Mt=\sqrt{(0.07^2+0.07^2)}=0.10$

2. Сведения о характеристиках объекта недвижимости с кадастровым номером 41:01:0010103:114

№ п/п	Наименование характеристики	Значение характеристики
1	2	3
1.	Вид объекта недвижимости	Здание
2.	Ранее присвоенный государственный учетный номер (инвентарный) здания, сооружения, объекта незавершенного строительства	–
3.	Кадастровый номер земельного участка (земельных участков), в границах которого (которых) расположены здание, сооружение, объект незавершенного строительства	–
4.	Уникальный учетный номер кадастрового квартала, в границах которого расположены здание, сооружение, объект незавершенного строительства	41:01:0010103
5.	Адрес здания, сооружения, объекта незавершенного строительства	–
5.1	Сведения о местоположении здания, сооружения, объекта незавершенного строительства (при отсутствии адреса) в структурированном в соответствии с федеральной информационной адресной системой виде	Российская Федерация, Камчатский край, городской округ Петропавловск-Камчатский, город Петропавловск-Камчатский, улица Шевченко 2-я, дом 10
5.2	Дополнительные сведения о местоположении	–
6.	Иные сведения	–

3. Пояснения к сведениям об объекте недвижимости с кадастровым номером 41:01:0010103:114

1.	–
----	---

**Описание местоположения зданий, сооружений,
объектов незавершенного строительства на земельном участке**

1. Сведения о характерных точках контура объекта недвижимости с кадастровым номером

=

Система координат МСК-41, зона 1, 6 градусная

Зона № 1

Обозначение характерных точек контура	Содержатся в Едином государственном реестре недвижимости			Определены в ходе выполнения комплексных кадастровых работ			Метод определения координат	Формулы, примененные для расчета средней квадратической погрешности определения координат характерных точек (M_t), м, с подставленными в такие формулы значениями и итоговые (вычисленные) значения M_t , м
	Координаты, м		Радиус, м	Координаты, м		Радиус, м		
	X	Y	R	X	Y	R		
1	2	3	4	5	6	7	8	9
н150	–	–	–	5648 02.95	1416 634.5 0	–	Метод спутниковых геодезических измерений (определений)	$M_t = \sqrt{(0.07^2 + 0.07^2)} = 0.10$
н160	–	–	–	5648 02.95	1416 647.0 8	–	Метод спутниковых геодезических измерений (определений)	$M_t = \sqrt{(0.07^2 + 0.07^2)} = 0.10$
н170	–	–	–	5647 96.53	1416 647.0 8	–	Метод спутниковых геодезических измерений	$M_t = \sqrt{(0.07^2 + 0.07^2)} = 0.10$

							(определений)	
н180	–	–	–	5647 96.53	1416 634.5 0	–	Метод спутниковых геодезических измерений (определений)	$Mt=\sqrt{(0.07^2+0.07^2)}=0.10$
н150	–	–	–	5648 02.95	1416 634.5 0	–	Метод спутниковых геодезических измерений (определений)	$Mt=\sqrt{(0.07^2+0.07^2)}=0.10$

2. Сведения о характеристиках объекта недвижимости с кадастровым номером 41:01:0010103:118

№ п/п	Наименование характеристики	Значение характеристики
1	2	3
1.	Вид объекта недвижимости	Здание
2.	Ранее присвоенный государственный учетный номер (инвентарный) здания, сооружения, объекта незавершенного строительства	–
3.	Кадастровый номер земельного участка (земельных участков), в границах которого (которых) расположены здание, сооружение, объект незавершенного строительства	41:01:0010103:98
4.	Уникальный учетный номер кадастрового квартала, в границах которого расположены здание, сооружение, объект незавершенного строительства	41:01:0010103
5.	Адрес здания, сооружения, объекта незавершенного строительства	Российская Федерация, Камчатский край, городской округ Петропавловск-Камчатский, город Петропавловск-Камчатский, улица Шевченко 2-я, дом 12
5.1	Сведения о местоположении здания, сооружения, объекта незавершенного строительства (при отсутствии адреса) в структурированном в соответствии с федеральной информационной адресной системой виде	–

5.2	Дополнительные сведения о местоположении	—
6.	Иные сведения	—
3. Пояснения к сведениям об объекте недвижимости с кадастровым номером <u>41:01:0010103:118</u>		
1.	—	

**Описание местоположения зданий, сооружений,
объектов незавершенного строительства на земельном участке**

1. Сведения о характерных точках контура объекта недвижимости с кадастровым номером
=

Система координат МСК-41, зона 1, 6 градусная

Зона № 1

Обозначение характерных точек контура	Содержатся в Едином государственном реестре недвижимости			Определены в ходе выполнения комплексных кадастровых работ			Метод определения координат	Формулы, примененные для расчета средней квадратической погрешности определения координат характерных точек (M_t), м, с подставленными в такие формулы значениями и итоговые (вычисленные) значения M_t , м
	Координаты , м		Радиус, с, м	Координаты , м		Радиус, м		
	X	Y	R	X	Y	R		
1	2	3	4	5	6	7	8	9
н6410	–	–	–	5653 14.38	1417 539.5 7	–	Метод спутниковых геодезических измерений (определений)	$M_t = \sqrt{(0.07^2 + 0.07^2)} = 0.10$
н6420	–	–	–	5653 29.28	1417 590.9 5	–	Метод спутниковых геодезических измерений (определений)	$M_t = \sqrt{(0.07^2 + 0.07^2)} = 0.10$
н6430	–	–	–	5653 17.23	1417 594.5 1	–	Метод спутниковых геодезических измерений	$M_t = \sqrt{(0.07^2 + 0.07^2)} = 0.10$

							(определений)	
н644О	–	–	–	5653 02.32	1417 543.1 4	–	Метод спутниковых геодезических измерений (определений)	$Mt=\sqrt{(0.07^2+0.07^2)}=0.10$
н641О	–	–	–	5653 14.38	1417 539.5 7	–	Метод спутниковых геодезических измерений (определений)	$Mt=\sqrt{(0.07^2+0.07^2)}=0.10$

2. Сведения о характеристиках объекта недвижимости с кадастровым номером 41:01:0010103:119

№ п/п	Наименование характеристики	Значение характеристики
1	2	3
1.	Вид объекта недвижимости	Здание
2.	Ранее присвоенный государственный учетный номер (инвентарный) здания, сооружения, объекта незавершенного строительства	–
3.	Кадастровый номер земельного участка (земельных участков), в границах которого (которых) расположены здание, сооружение, объект незавершенного строительства	–
4.	Уникальный учетный номер кадастрового квартала, в границах которого расположены здание, сооружение, объект незавершенного строительства	41:01:0010103
5.	Адрес здания, сооружения, объекта незавершенного строительства	–
5.1	Сведения о местоположении здания, сооружения, объекта незавершенного строительства (при отсутствии адреса) в структурированном в соответствии с федеральной информационной адресной системой виде	Российская Федерация, Камчатский край, городской округ Петропавловск-Камчатский, город Петропавловск-Камчатский, улица Шевченко 2-я, дом 8
5.2	Дополнительные сведения о местоположении	–
6.	Иные сведения	–

3. Пояснения к сведениям об объекте недвижимости с кадастровым номером 41:01:0010103:119

1.	–
----	---

**Описание местоположения зданий, сооружений,
объектов незавершенного строительства на земельном участке**

1. Сведения о характерных точках контура объекта недвижимости с кадастровым номером
=

Система координат МСК-41, зона 1, 6 градусная

Зона № 1

Обозначение характерных точек контура	Содержатся в Едином государственном реестре недвижимости			Определены в ходе выполнения комплексных кадастровых работ			Метод определения координат	Формулы, примененные для расчета средней квадратической погрешности определения координат характерных точек (M_t), м, с подставленными в такие формулы значениями и итоговые (вычисленные) значения M_t , м
	Координаты , м		Радиус, с, м	Координаты , м		Радиус, м		
	X	Y	R	X	Y	R		
1	2	3	4	5	6	7	8	9
н190	–	–	–	5647 72.18	1416 669.2 8	–	Метод спутниковых геодезически х измерений (определений)	$M_t = \sqrt{(0.07^2 + 0.07^2)} = 0.10$
н200	–	–	–	5647 72.18	1416 681.8 6	–	Метод спутниковых геодезически х измерений (определений)	$M_t = \sqrt{(0.07^2 + 0.07^2)} = 0.10$
н210	–	–	–	5647 65.88	1416 681.8 6	–	Метод спутниковых геодезически х измерений	$M_t = \sqrt{(0.07^2 + 0.07^2)} = 0.10$

							(определений)	
н220	–	–	–	5647 65.88	1416 669.28	–	Метод спутниковых геодезических измерений (определений)	$Mt=\sqrt{(0.07^2+0.07^2)}=0.10$
н190	–	–	–	5647 72.18	1416 669.28	–	Метод спутниковых геодезических измерений (определений)	$Mt=\sqrt{(0.07^2+0.07^2)}=0.10$

2. Сведения о характеристиках объекта недвижимости с кадастровым номером 41:01:0010103:120

№ п/п	Наименование характеристики	Значение характеристики
1	2	3
1.	Вид объекта недвижимости	Здание
2.	Ранее присвоенный государственный учетный номер (инвентарный) здания, сооружения, объекта незавершенного строительства	–
3.	Кадастровый номер земельного участка (земельных участков), в границах которого (которых) расположены здание, сооружение, объект незавершенного строительства	41:01:0010103:373
4.	Уникальный учетный номер кадастрового квартала, в границах которого расположены здание, сооружение, объект незавершенного строительства	41:01:0010103
5.	Адрес здания, сооружения, объекта незавершенного строительства	Российская Федерация, Камчатский край, городской округ Петропавловск-Камчатский, город Петропавловск-Камчатский, улица Шевченко 2-я, дом 13
5.1	Сведения о местоположении здания, сооружения, объекта незавершенного строительства (при отсутствии адреса) в структурированном в соответствии с федеральной информационной адресной системой виде	–

5.2	Дополнительные сведения о местоположении	—
6.	Иные сведения	—
3. Пояснения к сведениям об объекте недвижимости с кадастровым номером <u>41:01:0010103:120</u>		
1.	—	

**Описание местоположения зданий, сооружений,
объектов незавершенного строительства на земельном участке**

1. Сведения о характерных точках контура объекта недвижимости с кадастровым номером
=

Система координат МСК-41, зона 1, 6 градусная

Зона № 1

Обозначение характерных точек контура	Содержатся в Едином государственном реестре недвижимости			Определены в ходе выполнения комплексных кадастровых работ			Метод определения координат	Формулы, примененные для расчета средней квадратической погрешности определения координат характерных точек (M_t), м, с подставленными в такие формулы значениями и итоговые (вычисленные) значения M_t , м
	Координаты , м		Радиус, с, м	Координаты , м		Радиус, м		
	X	Y	R	X	Y	R		
1	2	3	4	5	6	7	8	9
н230	–	–	–	5648 40.02	1416 562.7 5	–	Метод спутниковых геодезических измерений (определений)	$M_t = \sqrt{(0.07^2 + 0.07^2)} = 0.10$
н240	–	–	–	5648 40.02	1416 565.7 7	–	Метод спутниковых геодезических измерений (определений)	$M_t = \sqrt{(0.07^2 + 0.07^2)} = 0.10$
н250	–	–	–	5648 38.58	1416 565.7 7	–	Метод спутниковых геодезических измерений	$M_t = \sqrt{(0.07^2 + 0.07^2)} = 0.10$

							(определений)	
н260	–	–	–	5648 38.58	1416 569.8 7	–	Метод спутниковых геодезических измерений (определений)	$Mt=\sqrt{(0.07^2+0.07^2)}=0.10$
н270	–	–	–	5648 33.26	1416 569.8 7	–	Метод спутниковых геодезических измерений (определений)	$Mt=\sqrt{(0.07^2+0.07^2)}=0.10$
н280	–	–	–	5648 33.26	1416 563.1 7	–	Метод спутниковых геодезических измерений (определений)	$Mt=\sqrt{(0.07^2+0.07^2)}=0.10$
н230	–	–	–	5648 40.02	1416 562.7 5	–	Метод спутниковых геодезических измерений (определений)	$Mt=\sqrt{(0.07^2+0.07^2)}=0.10$

2. Сведения о характеристиках объекта недвижимости с кадастровым номером 41:01:0010103:121

№ п/п	Наименование характеристики	Значение характеристики
1	2	3
1.	Вид объекта недвижимости	Здание
2.	Ранее присвоенный государственный учетный номер (инвентарный) здания, сооружения, объекта незавершенного строительства	–
3.	Кадастровый номер земельного участка (земельных участков), в границах которого (которых) расположены здание, сооружение, объект незавершенного строительства	41:01:0010103:2
4.	Уникальный учетный номер кадастрового квартала, в границах которого расположены здание, сооружение, объект незавершенного строительства	41:01:0010103

5.	Адрес здания, сооружения, объекта незавершенного строительства	Российская Федерация, Камчатский край, городской округ Петропавловск-Камчатский, город Петропавловск-Камчатский, улица Шевченко 2-я, дом 12а
5.1	Сведения о местоположении здания, сооружения, объекта незавершенного строительства (при отсутствии адреса) в структурированном в соответствии с федеральной информационной адресной системой виде	–
5.2	Дополнительные сведения о местоположении	–
6.	Иные сведения	–
3. Пояснения к сведениям об объекте недвижимости с кадастровым номером <u>41:01:0010103:121</u>		
1.	–	

**Описание местоположения зданий, сооружений,
объектов незавершенного строительства на земельном участке**

1. Сведения о характерных точках контура объекта недвижимости с кадастровым номером

=

Система координат МСК-41, зона 1, 6 градусная

Зона № 1

Обозначение характерных точек контура	Содержатся в Едином государственном реестре недвижимости			Определены в ходе выполнения комплексных кадастровых работ			Метод определения координат	Формулы, примененные для расчета средней квадратической погрешности определения координат характерных точек (M_t), м, с подставленными в такие формулы значениями и итоговые (вычисленные) значения M_t , м
	Координаты, м		Радиус, м	Координаты, м		Радиус, м		
	X	Y	R	X	Y	R		
1	2	3	4	5	6	7	8	9
н6450	—	—	—	5650 52.89	1417 416.8 9	—	Метод спутниковых геодезических измерений (определений)	$M_t = \sqrt{(0.07^2 + 0.07^2)} = 0.10$
н6460	—	—	—	5650 52.81	1417 419.8 9	—	Метод спутниковых геодезических измерений (определений)	$M_t = \sqrt{(0.07^2 + 0.07^2)} = 0.10$
н6470	—	—	—	5650 54.06	1417 419.9 2	—	Метод спутниковых геодезических измерений	$M_t = \sqrt{(0.07^2 + 0.07^2)} = 0.10$

							(определений)	
н6480	–	–	–	5650 54.01	1417 421.7 2	–	Метод спутниковых геодезических измерений (определений)	$Mt=\sqrt{(0.07^2+0.07^2)}=0.10$
н6490	–	–	–	5650 52.76	1417 421.6 9	–	Метод спутниковых геодезических измерений (определений)	$Mt=\sqrt{(0.07^2+0.07^2)}=0.10$
н6500	–	–	–	5650 52.68	1417 424.6 8	–	Метод спутниковых геодезических измерений (определений)	$Mt=\sqrt{(0.07^2+0.07^2)}=0.10$
н6510	–	–	–	5650 42.38	1417 424.4 0	–	Метод спутниковых геодезических измерений (определений)	$Mt=\sqrt{(0.07^2+0.07^2)}=0.10$
н6520	–	–	–	5650 42.59	1417 416.6 1	–	Метод спутниковых геодезических измерений (определений)	$Mt=\sqrt{(0.07^2+0.07^2)}=0.10$
н6450	–	–	–	5650 52.89	1417 416.8 9	–	Метод спутниковых геодезических измерений (определений)	$Mt=\sqrt{(0.07^2+0.07^2)}=0.10$

2. Сведения о характеристиках объекта недвижимости с кадастровым номером 41:01:0010103:122

№ п/п	Наименование характеристики	Значение характеристики
1	2	3

1.	Вид объекта недвижимости	Здание
2.	Ранее присвоенный государственный учетный номер (инвентарный) здания, сооружения, объекта незавершенного строительства	–
3.	Кадастровый номер земельного участка (земельных участков), в границах которого (которых) расположены здание, сооружение, объект незавершенного строительства	41:01:0010103:7
4.	Уникальный учетный номер кадастрового квартала, в границах которого расположены здание, сооружение, объект незавершенного строительства	41:01:0010103
5.	Адрес здания, сооружения, объекта незавершенного строительства	Российская Федерация, Камчатский край, городской округ Петропавловск-Камчатский, город Петропавловск-Камчатский, улица Шевченко 2-я, дом 33
5.1	Сведения о местоположении здания, сооружения, объекта незавершенного строительства (при отсутствии адреса) в структурированном в соответствии с федеральной информационной адресной системой виде	–
5.2	Дополнительные сведения о местоположении	–
6.	Иные сведения	–
3. Пояснения к сведениям об объекте недвижимости с кадастровым номером <u>41:01:0010103:122</u>		
1.	–	

**Описание местоположения зданий, сооружений,
объектов незавершенного строительства на земельном участке**

1. Сведения о характерных точках контура объекта недвижимости с кадастровым номером

Система координат МСК-41, зона 1, 6 градусная

Зона № 1

Обозначение характерных точек контура	Содержатся в Едином государственном реестре недвижимости			Определены в ходе выполнения комплексных кадастровых работ			Метод определения координат	Формулы, примененные для расчета средней квадратической погрешности определения координат характерных точек (M_t), м, с подставленными в такие формулы значениями и итоговые (вычисленные) значения M_t , м
	Координаты, м		Радиус, м	Координаты, м		Радиус, м		
	X	Y	R	X	Y	R		
1	2	3	4	5	6	7	8	9
н6530	—	—	—	5655 82.64	1417 605.17	—	Метод спутниковых геодезических измерений (определений)	$M_t = \sqrt{(0.07^2 + 0.07^2)} = 0.10$
н6540	—	—	—	5655 79.95	1417 607.59	—	Метод спутниковых геодезических измерений (определений)	$M_t = \sqrt{(0.07^2 + 0.07^2)} = 0.10$
н6550	—	—	—	5655 82.36	1417 610.28	—	Метод спутниковых геодезических измерений	$M_t = \sqrt{(0.07^2 + 0.07^2)} = 0.10$

							(определений)	
н6560	–	–	–	5655 85.06	1417 607.8 7	–	Метод спутниковых геодезических измерений (определений)	$Mt=\sqrt{(0.07^2+0.07^2)}=0.10$
н6530	–	–	–	5655 82.64	1417 605.1 7	–	Метод спутниковых геодезических измерений (определений)	$Mt=\sqrt{(0.07^2+0.07^2)}=0.10$

2. Сведения о характеристиках объекта недвижимости с кадастровым номером 41:01:0000000:1805

№ п/п	Наименование характеристики	Значение характеристики
1	2	3
1.	Вид объекта недвижимости	Сооружение
2.	Ранее присвоенный государственный учетный номер (инвентарный) здания, сооружения, объекта незавершенного строительства	–
3.	Кадастровый номер земельного участка (земельных участков), в границах которого (которых) расположены здание, сооружение, объект незавершенного строительства	41:01:0010103:100
4.	Уникальный учетный номер кадастрового квартала, в границах которого расположены здание, сооружение, объект незавершенного строительства	41:01:0010103
5.	Адрес здания, сооружения, объекта незавершенного строительства	–
5.1	Сведения о местоположении здания, сооружения, объекта незавершенного строительства (при отсутствии адреса) в структурированном в соответствии с федеральной информационной адресной системой виде	Российская Федерация, Камчатский край, городской округ Петропавловск-Камчатский, город Петропавловск-Камчатский, поселок Нагорный
5.2	Дополнительные сведения о местоположении	в 5 км. к северо-востоку от г. Петропавловск-Камчатский

6.	Иные сведения	–
3. Пояснения к сведениям об объекте недвижимости с кадастровым номером <u>41:01:0000000:1805</u>		
1.	–	

**Описание местоположения зданий, сооружений,
объектов незавершенного строительства на земельном участке**

1. Сведения о характерных точках контура объекта недвижимости с кадастровым номером

Система координат МСК-41, зона 1, 6 градусная

Зона № 1

Обозначение характерных точек контура	Содержатся в Едином государственном реестре недвижимости			Определены в ходе выполнения комплексных кадастровых работ			Метод определения координат	Формулы, примененные для расчета средней квадратической погрешности определения координат характерных точек (M_t), м, с подставленными в такие формулы значениями и итоговые (вычисленные) значения M_t , м
	Координаты , м		Радиус, с, м	Координаты , м		Радиус, м		
	X	Y	R	X	Y	R		
1	2	3	4	5	6	7	8	9
н6570	–	–	–	5656 90.81	1417 511.1 8	–	Метод спутниковых геодезически х измерений (определений)	$M_t = \sqrt{(0.07^2 + 0.07^2)} = 0.10$
н6580	–	–	–	5656 88.09	1417 513.5 6	–	Метод спутниковых геодезически х измерений (определений)	$M_t = \sqrt{(0.07^2 + 0.07^2)} = 0.10$
н6590	–	–	–	5656 90.48	1417 516.2 8	–	Метод спутниковых геодезически х измерений	$M_t = \sqrt{(0.07^2 + 0.07^2)} = 0.10$

							(определений)	
н6600	–	–	–	5656 93.20	1417 513.9 0	–	Метод спутниковых геодезических измерений (определений)	$Mt=\sqrt{(0.07^2+0.07^2)}=0.10$
н6570	–	–	–	5656 90.81	1417 511.1 8	–	Метод спутниковых геодезических измерений (определений)	$Mt=\sqrt{(0.07^2+0.07^2)}=0.10$

2. Сведения о характеристиках объекта недвижимости с кадастровым номером 41:01:0000000:1804

№ п/п	Наименование характеристики	Значение характеристики
1	2	3
1.	Вид объекта недвижимости	Сооружение
2.	Ранее присвоенный государственный учетный номер (инвентарный) здания, сооружения, объекта незавершенного строительства	–
3.	Кадастровый номер земельного участка (земельных участков), в границах которого (которых) расположены здание, сооружение, объект незавершенного строительства	41:01:0010103:101
4.	Уникальный учетный номер кадастрового квартала, в границах которого расположены здание, сооружение, объект незавершенного строительства	41:01:0010103
5.	Адрес здания, сооружения, объекта незавершенного строительства	–
5.1	Сведения о местоположении здания, сооружения, объекта незавершенного строительства (при отсутствии адреса) в структурированном в соответствии с федеральной информационной адресной системой виде	Российская Федерация, Камчатский край, городской округ Петропавловск-Камчатский, город Петропавловск-Камчатский
5.2	Дополнительные сведения о местоположении	в 5 км. к северо-востоку от г. Петропавловск-Камчатский
6.	Иные сведения	–

3. Пояснения к сведениям об объекте недвижимости с кадастровым номером 41:01:0000000:1804

1.	—
----	---

**Описание местоположения зданий, сооружений,
объектов незавершенного строительства на земельном участке**

1. Сведения о характерных точках контура объекта недвижимости с кадастровым номером

=

Система координат МСК-41, зона 1, 6 градусная

Зона № 1

Обозначение характерных точек контура	Содержатся в Едином государственном реестре недвижимости			Определены в ходе выполнения комплексных кадастровых работ			Метод определения координат	Формулы, примененные для расчета средней квадратической погрешности определения координат характерных точек (M_t), м, с подставленными в такие формулы значениями и итоговые (вычисленные) значения M_t , м
	Координаты, м		Радиус, м	Координаты, м		Радиус, м		
	X	Y	R	X	Y	R		
1	2	3	4	5	6	7	8	9
н6610	—	—	—	5652 04.00	1417 533.7 2	—	Метод спутниковых геодезических измерений (определений)	$M_t = \sqrt{(0.07^2 + 0.07^2)} = 0.10$
н6620	—	—	—	5652 28.18	1417 620.2 8	—	Метод спутниковых геодезических измерений (определений)	$M_t = \sqrt{(0.07^2 + 0.07^2)} = 0.10$
н6630	—	—	—	5652 16.51	1417 623.5 4	—	Метод спутниковых геодезических измерений	$M_t = \sqrt{(0.07^2 + 0.07^2)} = 0.10$

							(определений)	
н6640	–	–	–	5651 92.32	1417 536.9 8	–	Метод спутниковых геодезических измерений (определений)	$Mt=\sqrt{(0.07^2+0.07^2)}=0.10$
н6610	–	–	–	5652 04.00	1417 533.7 2	–	Метод спутниковых геодезических измерений (определений)	$Mt=\sqrt{(0.07^2+0.07^2)}=0.10$

2. Сведения о характеристиках объекта недвижимости с кадастровым номером 41:01:0000000:49

№ п/п	Наименование характеристики	Значение характеристики
1	2	3
1.	Вид объекта недвижимости	Здание
2.	Ранее присвоенный государственный учетный номер (инвентарный) здания, сооружения, объекта незавершенного строительства	–
3.	Кадастровый номер земельного участка (земельных участков), в границах которого (которых) расположены здание, сооружение, объект незавершенного строительства	41:01:0010103:90
4.	Уникальный учетный номер кадастрового квартала, в границах которого расположены здание, сооружение, объект незавершенного строительства	41:01:0010103
5.	Адрес здания, сооружения, объекта незавершенного строительства	Российская Федерация, Камчатский край, городской округ Петропавловск-Камчатский, город Петропавловск-Камчатский, улица Шевченко 2-я, дом 5
5.1	Сведения о местоположении здания, сооружения, объекта незавершенного строительства (при отсутствии адреса) в структурированном в соответствии с федеральной информационной адресной системой виде	–

5.2	Дополнительные сведения о местоположении	—
6.	Иные сведения	—
3. Пояснения к сведениям об объекте недвижимости с кадастровым номером <u>41:01:0000000:49</u>		
1.	—	

**Описание местоположения зданий, сооружений,
объектов незавершенного строительства на земельном участке**

1. Сведения о характерных точках контура объекта недвижимости с кадастровым номером

Система координат МСК-41, зона 1, 6 градусная

Зона № 1

Обозначение характерных точек контура	Содержатся в Едином государственном реестре недвижимости			Определены в ходе выполнения комплексных кадастровых работ			Метод определения координат	Формулы, примененные для расчета средней квадратической погрешности определения координат характерных точек (M_t), м, с подставленными в такие формулы значениями и итоговые (вычисленные) значения M_t , м
	Координаты, м		Радиус, м	Координаты, м		Радиус, м		
	X	Y	R	X	Y	R		
1	2	3	4	5	6	7	8	9
н6650	—	—	—	5648 02.33	1416 668.7 1	—	Метод спутниковых геодезических измерений (определений)	$M_t = \sqrt{(0.07^2 + 0.07^2)} = 0.10$
н6660	—	—	—	5648 02.33	1416 676.3 1	—	Метод спутниковых геодезических измерений (определений)	$M_t = \sqrt{(0.07^2 + 0.07^2)} = 0.10$
н6670	—	—	—	5647 96.33	1416 676.3 1	—	Метод спутниковых геодезических измерений	$M_t = \sqrt{(0.07^2 + 0.07^2)} = 0.10$

							(определений)	
н6680	–	–	–	5647 96.33	1416 668.7 1	–	Метод спутниковых геодезических измерений (определений)	$Mt=\sqrt{(0.07^2+0.07^2)}=0.10$
н6650	–	–	–	5648 02.33	1416 668.7 1	–	Метод спутниковых геодезических измерений (определений)	$Mt=\sqrt{(0.07^2+0.07^2)}=0.10$

2. Сведения о характеристиках объекта недвижимости с кадастровым номером 41:01:0010128:4110

№ п/п	Наименование характеристики	Значение характеристики
1	2	3
1.	Вид объекта недвижимости	Здание
2.	Ранее присвоенный государственный учетный номер (инвентарный) здания, сооружения, объекта незавершенного строительства	–
3.	Кадастровый номер земельного участка (земельных участков), в границах которого (которых) расположены здание, сооружение, объект незавершенного строительства	41:01:0010103:372
4.	Уникальный учетный номер кадастрового квартала, в границах которого расположены здание, сооружение, объект незавершенного строительства	41:01:0010103
5.	Адрес здания, сооружения, объекта незавершенного строительства	Российская Федерация, Камчатский край, городской округ Петропавловск-Камчатский, город Петропавловск-Камчатский, улица Шевченко 2-я, дом 14
5.1	Сведения о местоположении здания, сооружения, объекта незавершенного строительства (при отсутствии адреса) в структурированном в соответствии с федеральной информационной адресной системой виде	–

5.2	Дополнительные сведения о местоположении	—
6.	Иные сведения	—
3. Пояснения к сведениям об объекте недвижимости с кадастровым номером <u>41:01:0010128:4110</u>		
1.	—	

**Описание местоположения зданий, сооружений,
объектов незавершенного строительства на земельном участке**

1. Сведения о характерных точках контура объекта недвижимости с кадастровым номером

=

Система координат МСК-41, зона 1, 6 градусная

Зона № 1

Обозначение характерных точек контура	Содержатся в Едином государственном реестре недвижимости			Определены в ходе выполнения комплексных кадастровых работ			Метод определения координат	Формулы, примененные для расчета средней квадратической погрешности определения координат характерных точек (M_t), м, с подставленными в такие формулы значениями и итоговые (вычисленные) значения M_t , м
	Координаты , м		Радиус, с, м	Координаты , м		Радиус, м		
	X	Y	R	X	Y	R		
1	2	3	4	5	6	7	8	9
н6690	–	–	–	5653 41.41	1417 374.0 9	–	Метод спутниковых геодезически х измерений (определений)	$M_t = \sqrt{(0.07^2 + 0.07^2)} = 0.10$
н6700	–	–	–	5653 39.09	1417 384.4 7	–	Метод спутниковых геодезически х измерений (определений)	$M_t = \sqrt{(0.07^2 + 0.07^2)} = 0.10$
н6710	–	–	–	5653 32.92	1417 383.1 0	–	Метод спутниковых геодезически х измерений	$M_t = \sqrt{(0.07^2 + 0.07^2)} = 0.10$

							(определений)	
н6720	–	–	–	5653 35.24	1417 372.7 1	–	Метод спутниковых геодезических измерений (определений)	$Mt=\sqrt{(0.07^2+0.07^2)}=0.10$
н6690	–	–	–	5653 41.41	1417 374.0 9	–	Метод спутниковых геодезических измерений (определений)	$Mt=\sqrt{(0.07^2+0.07^2)}=0.10$

2. Сведения о характеристиках объекта недвижимости с кадастровым номером 41:01:0010128:312

№ п/п	Наименование характеристики	Значение характеристики
1	2	3
1.	Вид объекта недвижимости	Здание
2.	Ранее присвоенный государственный учетный номер (инвентарный) здания, сооружения, объекта незавершенного строительства	–
3.	Кадастровый номер земельного участка (земельных участков), в границах которого (которых) расположены здание, сооружение, объект незавершенного строительства	41:01:0010103:85
4.	Уникальный учетный номер кадастрового квартала, в границах которого расположены здание, сооружение, объект незавершенного строительства	41:01:0010103
5.	Адрес здания, сооружения, объекта незавершенного строительства	–
5.1	Сведения о местоположении здания, сооружения, объекта незавершенного строительства (при отсутствии адреса) в структурированном в соответствии с федеральной информационной адресной системой виде	Российская Федерация, Камчатский край, городской округ Петропавловск-Камчатский, город Петропавловск-Камчатский, улица Шевченко
5.2	Дополнительные сведения о местоположении	д б/н, Шевченко (ул.), в/ч 61486
6.	Иные сведения	–

3. Пояснения к сведениям об объекте недвижимости с кадастровым номером 41:01:0010128:312

1.	–
----	---

Схема геодезических построений

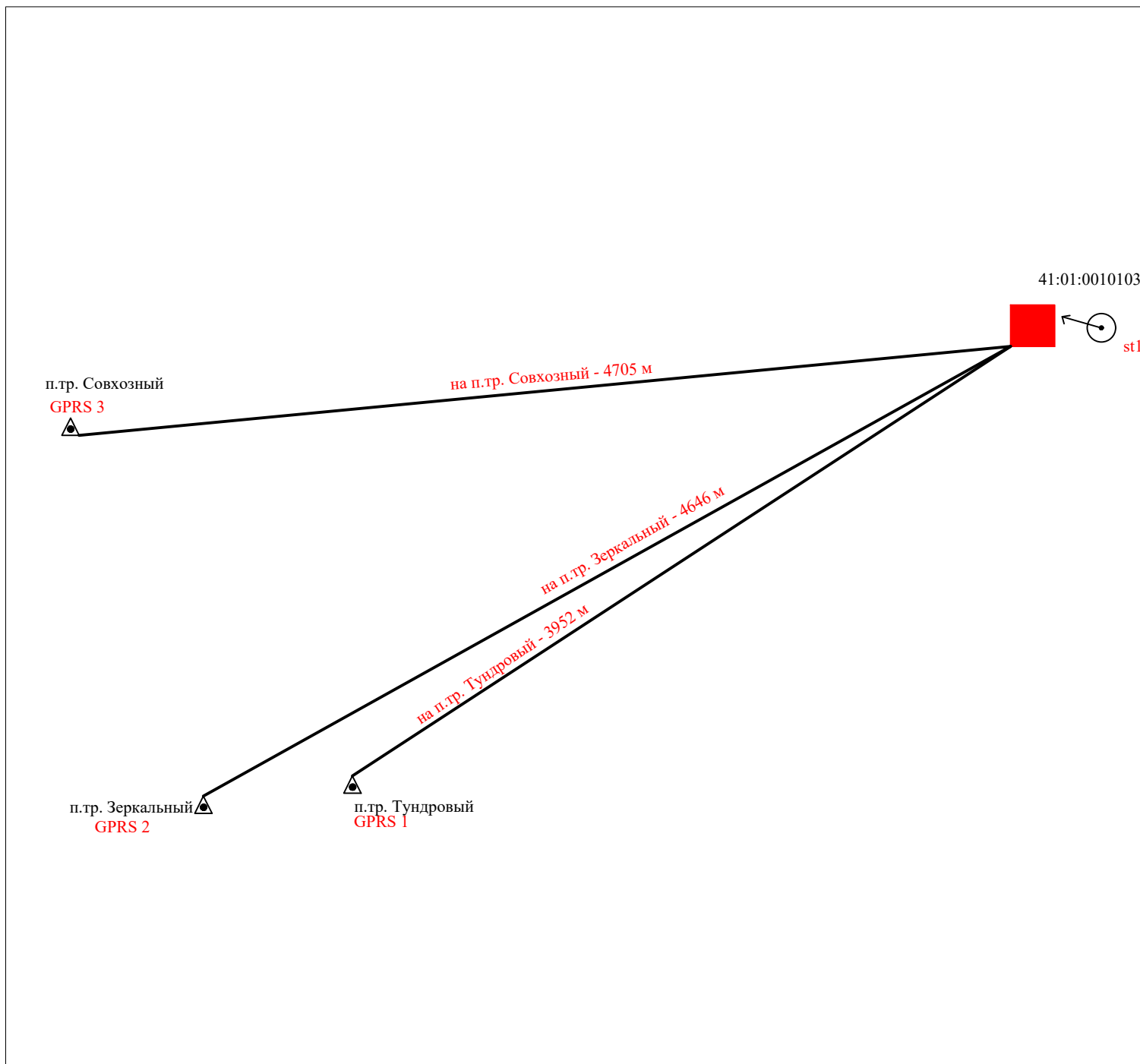

Условные обозначения:





- 41:01:0010107 - кадастровый номер кадастрового квартала
-  - направление геодезических построений при создании съемочного обоснования
-  - направление геодезических построений при определении координат характерных точек границ земельного участка
-  - образуемый земельный участок, размеры которого не могут быть переданы в масштабе графической части
-  - пункт государственной геодезической сети
- GPRS 1 - базовая станция
-  - базовая линия
- st1  - точка съемочного обоснования

Схема границ земельных участков

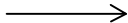

Условные обозначения:

Масштаб 1:10000

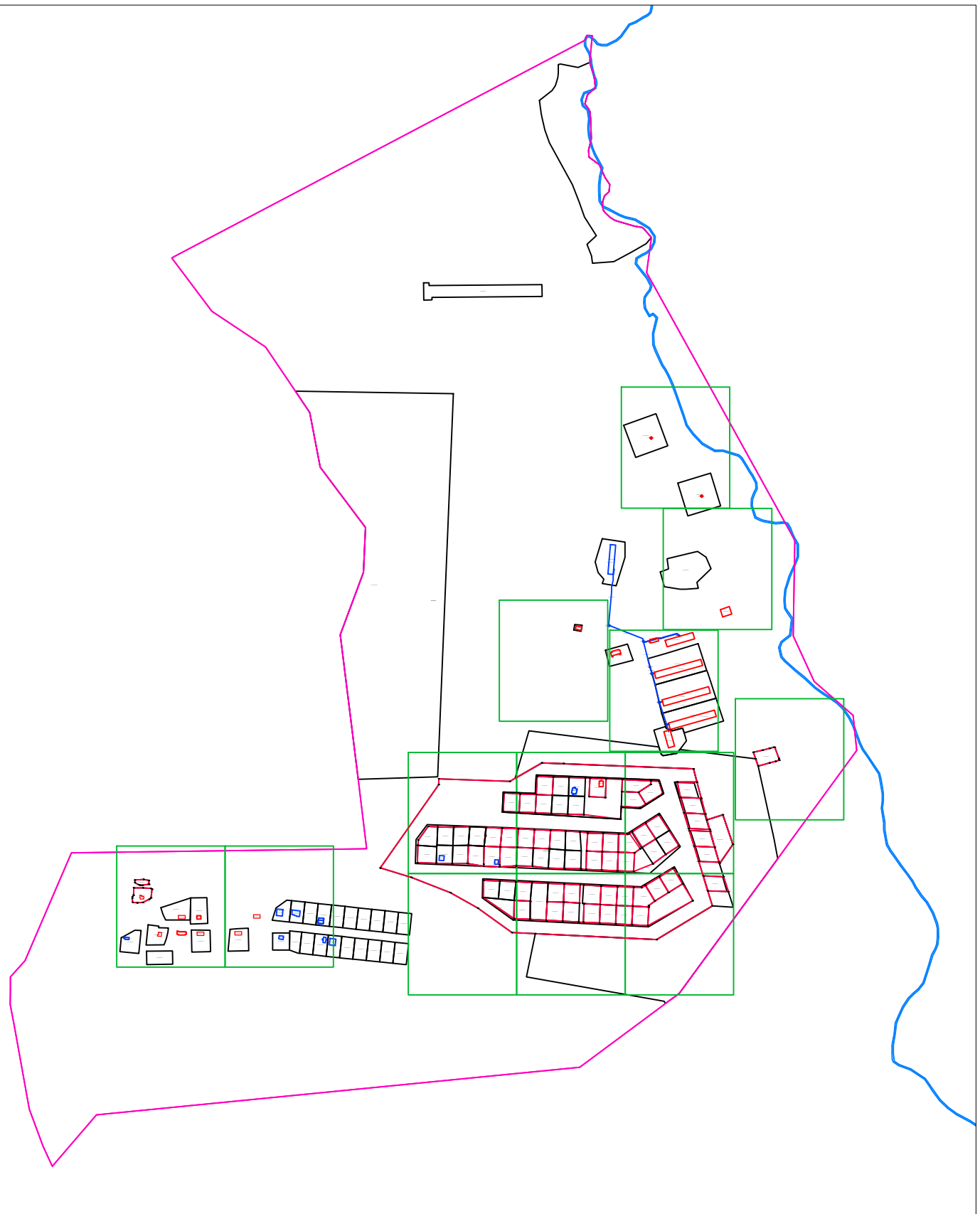
- 41:01:0010124 - номер кадастрового квартала
- граница кадастрового квартала
- 41:01:0010103:450 - кадастровый номер земельного участка, объекта капитального строительства
- 41:01:0010103:560 - кадастровый номер объекта капитального строительства
- граница земельного участка по сведениям ЕГРН
- граница объекта капитального строительства по сведениям ЕГРН
- граница контура, образованного проекцией вновь образованного наземного конструктивного элемента здания, сооружения, объекта незавершенного строительства
- уточняемая граница земельного участка
- 18 - характерная точка границы земельного участка, сведения ЕГРН о которой соответствуют требованиям позволяющим однозначно определить ее местоположение
- n178У - новая точка границы земельного участка

Схема границ земельных участков

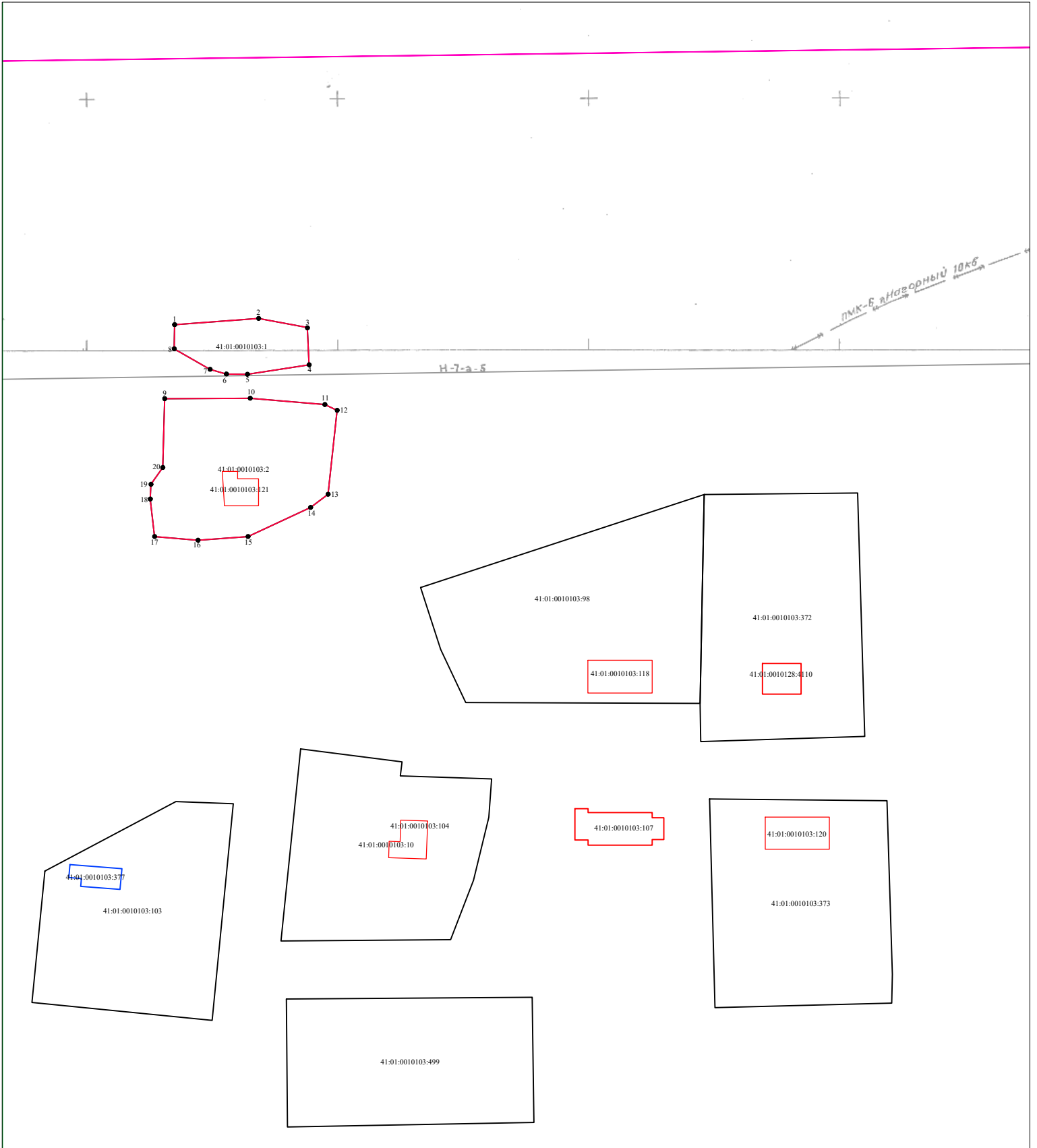

Условные обозначения:

- 41:01:0010124- номер кадастрового квартала
- граница кадастрового квартала
- 41:01:0010103:450 - кадастровый номер земельного участка, объекта капитального строительства
- 41:01:0010103:560 - кадастровый номер объекта капитального строительства
- граница земельного участка по сведениям ЕГРН
- граница объекта капитального строительства по сведениям ЕГРН
- граница контура, образованного проекцией вновь образованного наземного конструктивного элемента здания, сооружения, объекта незавершенного строительства
- уточняемая граница земельного участка
- 18 - характерная точка границы земельного участка, сведения ЕГРН о которой соответствуют требованиям позволяют однозначно определить ее местоположение
- n178У - новая точка границы земельного участка

Масштаб 1:1000



Схема границ земельных участков



Условные обозначения:

Масштаб 1:1000

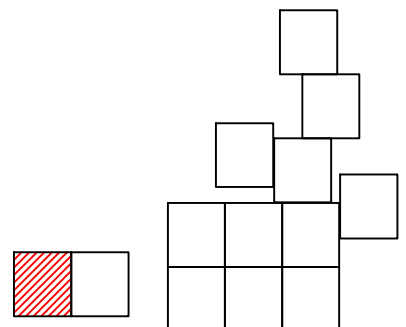
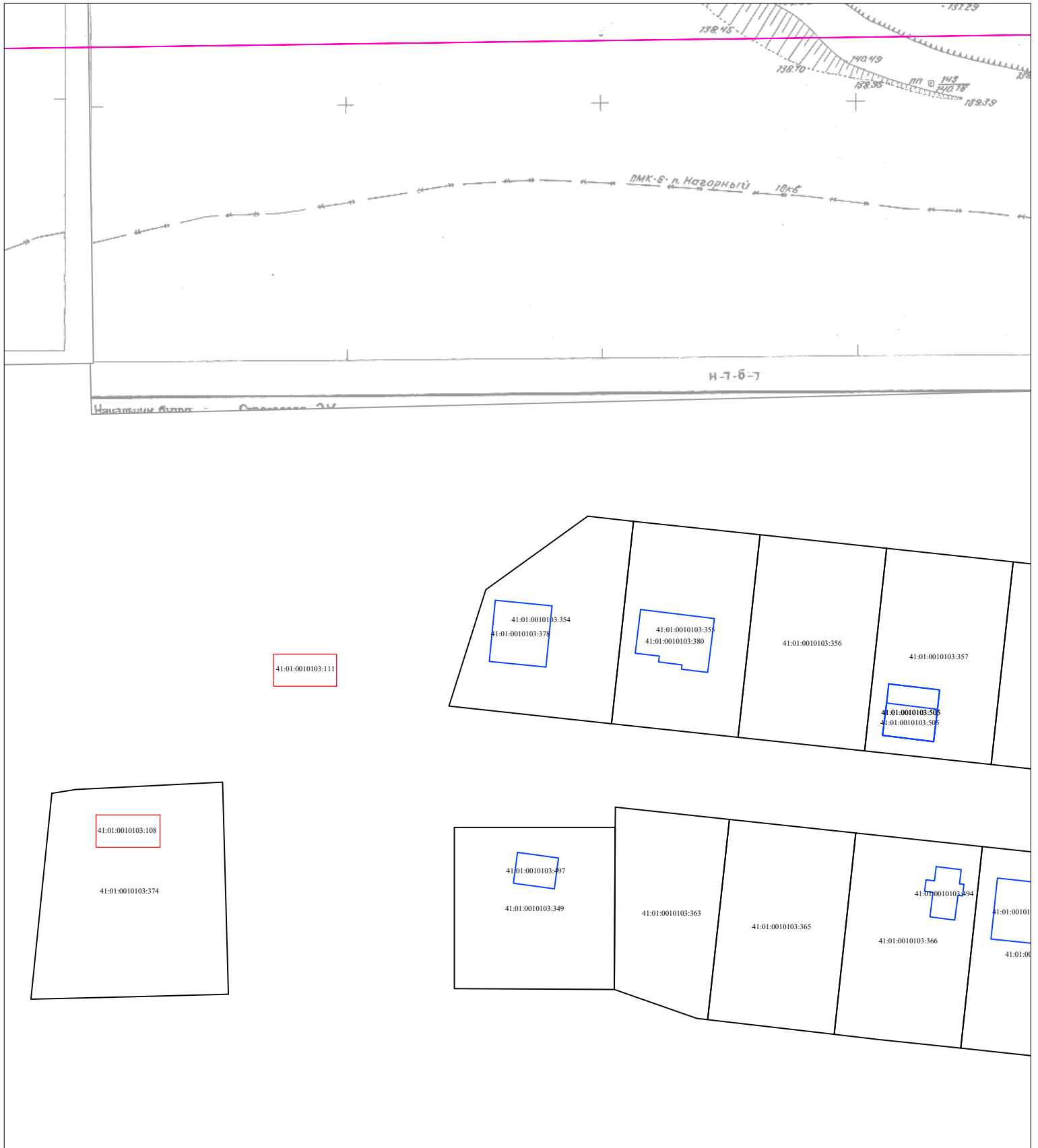
- 41:01:0010124- - номер кадастрового квартала
- - граница кадастрового квартала
- 41:01:0010103:450 - кадастровый номер земельного участка, объекта капитального строительства
- 41:01:0010103:560 - кадастровый номер объекта капитального строительства
- граница земельного участка по сведениям ЕГРН
- граница объекта капитального строительства по сведениям ЕГРН
- граница контура, образованного проекцией в ноль образованного наземного конструктивного элемента здания, сооружения, объекта незавершенного строительства
- уточняемая граница земельного участка
- 18 - характерная точка границы земельного участка, сведения ЕГРН о которой соответствуют требованиям позволяющим однозначно определить ее местоположение
- н178У - новая точка границы земельного участка



Схема границ земельных участков



Условные обозначения:

- 41:01:0010124 - номер кадастрового квартала
- граница кадастрового квартала
- 41:01:0010103:450 - кадастровый номер земельного участка, объекта капитального строительства
- 41:01:0010103:560 - кадастровый номер объекта капитального строительства
- граница земельного участка по сведениям ЕГРН
- граница объекта капитального строительства по сведениям ЕГРН
- граница контура, образованного проекцией вновь образованного наземного конструктивного элемента здания, сооружения, объекта незавершенного строительства
- уточняемая граница земельного участка
- 18 - характерная точка границы земельного участка, сведения ЕГРН о которой соответствуют требованиям, позволяющим однозначно определить ее местоположение
- n178Y - новая точка границы земельного участка

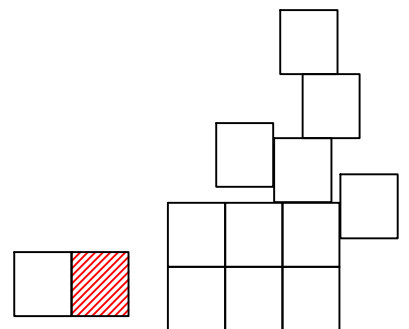
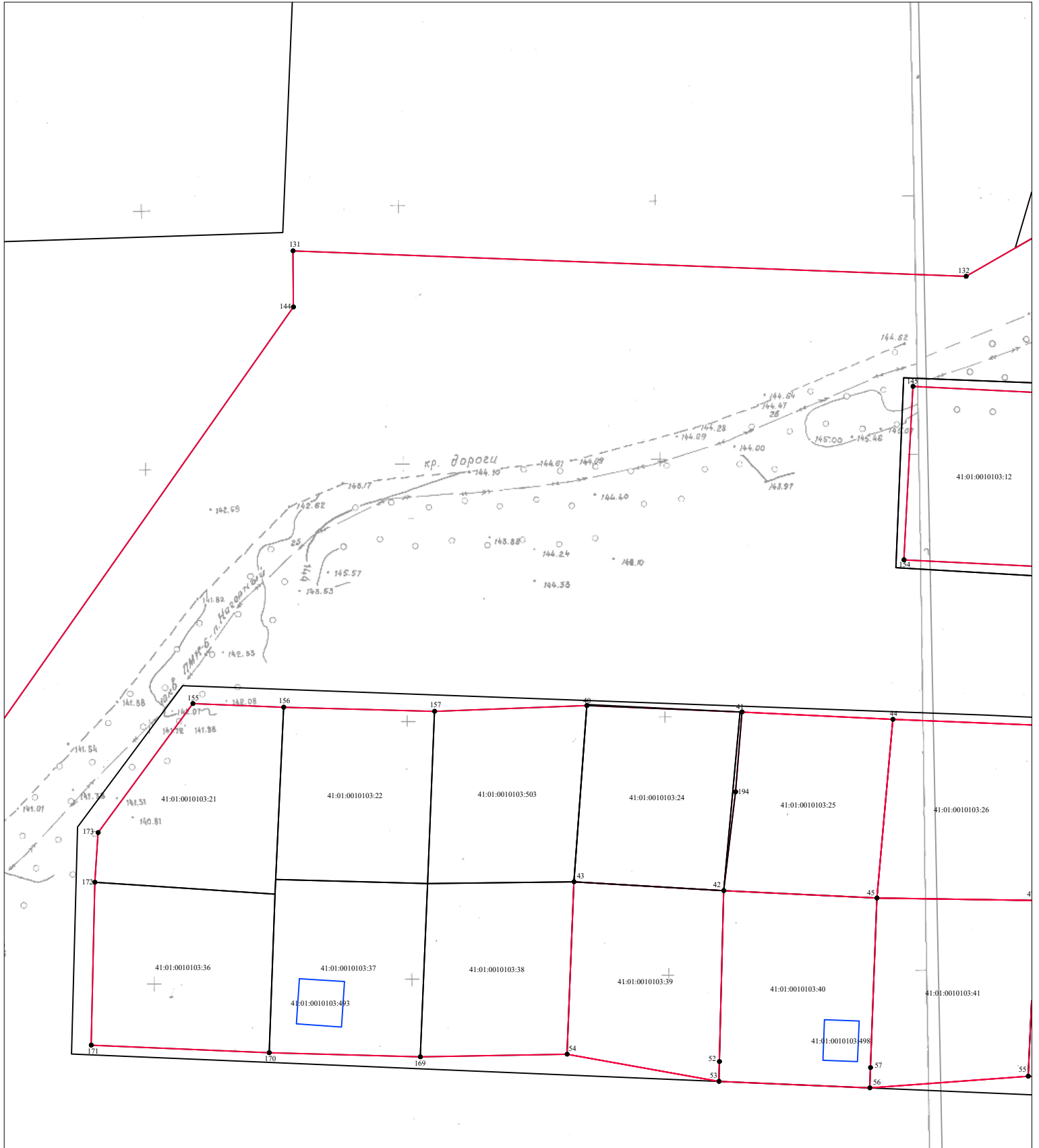
Масштаб 1:1000



Схема границ земельных участков



Условные обозначения:

- 41:01:0010124 - номер кадастрового квартала
- граница кадастрового квартала
- 41:01:0010103:450 - кадастровый номер земельного участка, объекта капитального строительства
- 41:01:0010103:560 - кадастровый номер объекта капитального строительства
- граница земельного участка по сведениям ЕГРН
- граница объекта капитального строительства по сведениям ЕГРН
- граница контура, образованного проекцией вновь образованного наземного конструктивного элемента здания, сооружения, объекта незавершенного строительства
- уточняемая граница земельного участка
- 18 - характерная точка границы земельного участка, сведения ЕГРН о которой соответствуют требованиям позволяющим однозначно определить ее местоположение
- n178Y - новая точка границы земельного участка

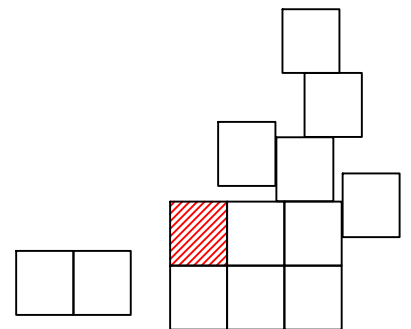
Масштаб 1:1000



Схема границ земельных участков



Условные обозначения:

Масштаб 1:1000

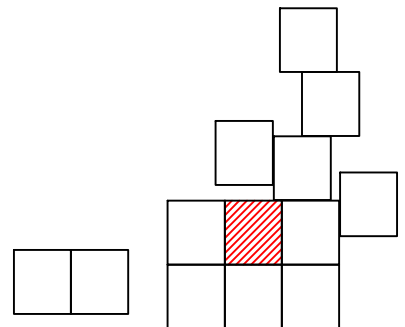
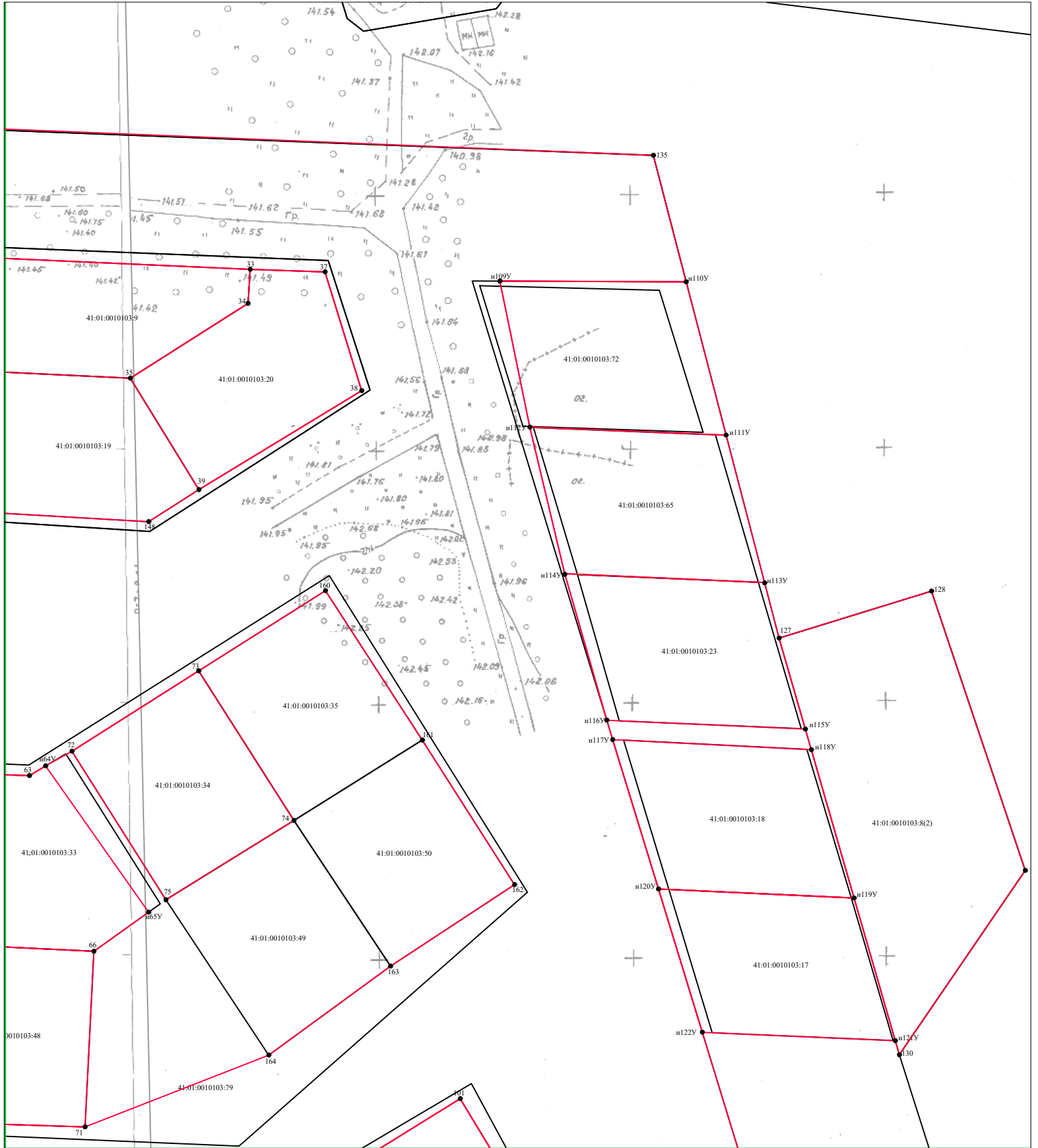
- 41:01:0010124 - номер кадастрового квартала
- (black line) - граница кадастрового квартала
- 41:01:0010103:450 - кадастровый номер земельного участка, объекта капитального строительства
- 41:01:0010103:560 - кадастровый номер объекта капитального строительства
- (blue line) - граница земельного участка по сведениям ЕГРН
- (red line) - граница объекта капитального строительства по сведениям ЕГРН
- (pink line) - граница контура, образованного проекцией вновь образованного наземного конструктивного элемента здания, сооружения, объекта незавершенного строительства
- (dashed pink line) - уточняемая граница земельного участка
- 18 - характерная точка границы земельного участка, сведения ЕГРН о которой соответствуют требованиям, позволяющим однозначно определить ее местоположение
- н178У - новая точка границы земельного участка



Схема границ земельных участков



Условные обозначения:

- 41:01:0010124 - номер кадастрового квартала
- (pink line) - граница кадастрового квартала
- 41:01:0010103:450 - кадастровый номер земельного участка, объекта капитального строительства
- 41:01:0010103:560 - кадастровый номер объекта капитального строительства
- (black line) - граница земельного участка по сведениям ЕГРН
- (blue line) - граница объекта капитального строительства по сведениям ЕГРН
- (red line) - граница контура, образованного проекцией вновь образованного наземного конструктивного элемента здания, сооружения, объекта незавершенного строительства
- (red line) - уточняемая граница земельного участка
- 18 - характерная точка границы земельного участка, сведения ЕГРН о которой соответствуют требованиям позволяют однозначно определить ее местоположение
- n178У - новая точка границы земельного участка

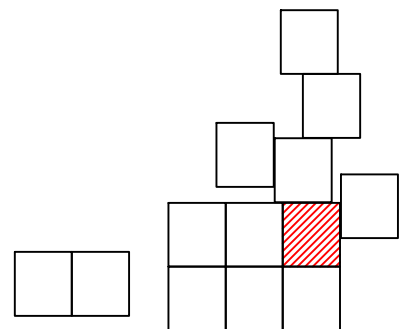
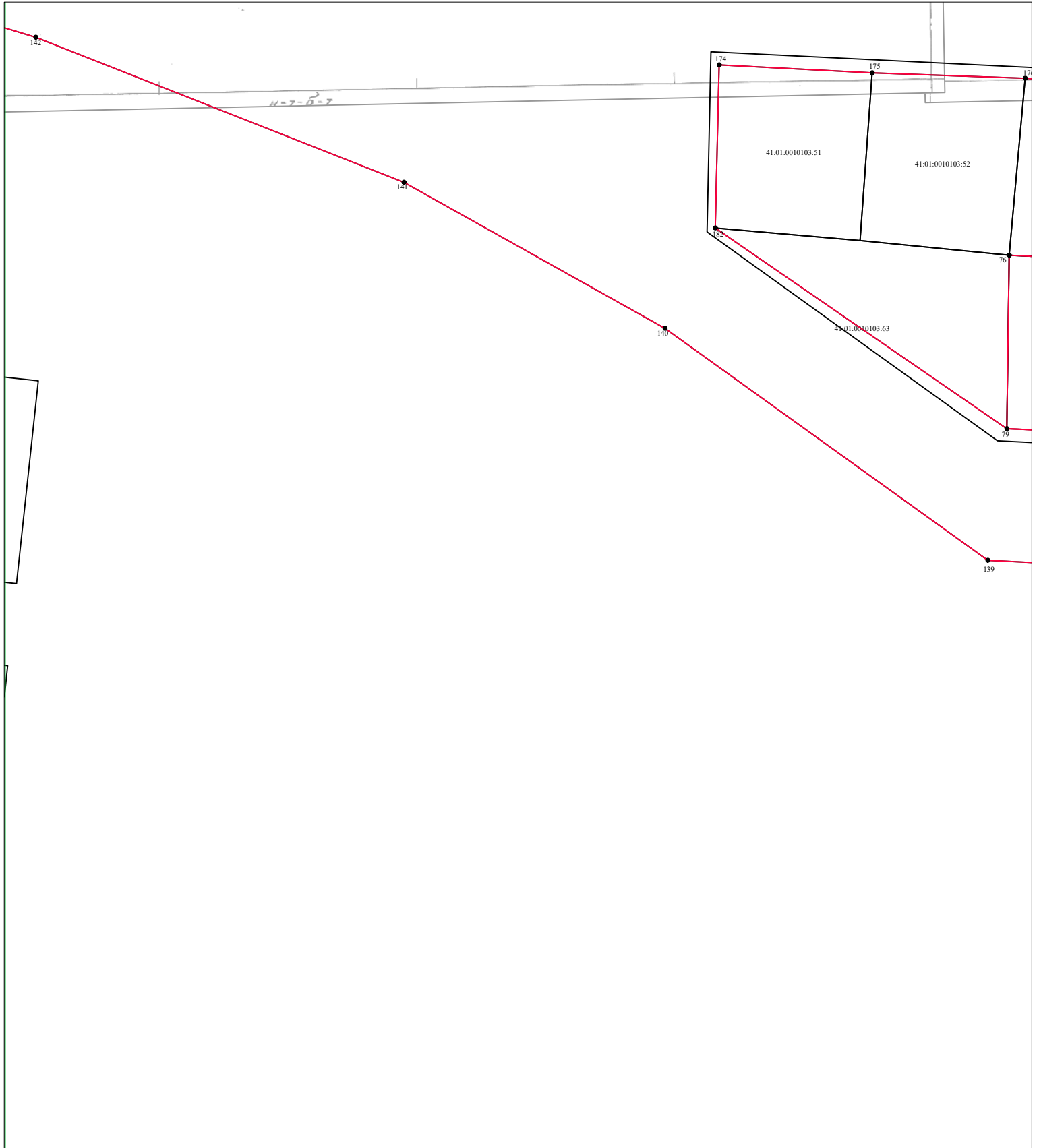
Масштаб 1:1000



Схема границ земельных участков



Условные обозначения:

- 41:01:0010124 - номер кадастрового квартала
- (black line) - граница кадастрового квартала
- 41:01:0010103:450 - кадастровый номер земельного участка, объекта капитального строительства
- 41:01:0010103:560 - кадастровый номер объекта капитального строительства
- (black line) - граница земельного участка по сведениям ЕГРН
- (blue line) - граница объекта капитального строительства по сведениям ЕГРН
- (red line) - граница контура, образованного проекцией вновь образованного наземного конструктивного элемента здания, сооружения, объекта незавершенного строительства
- (red line) - уточняемая граница земельного участка
- 18 - характерная точка границы земельного участка, сведения ЕГРН о которой соответствуют требованиям позволяющим однозначно определить ее местоположение
- н178У - новая точка границы земельного участка

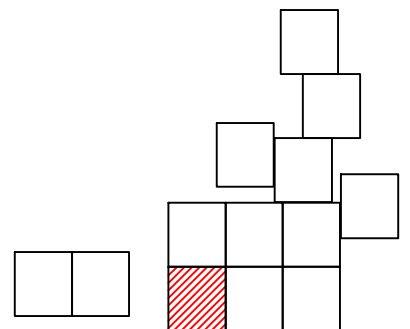
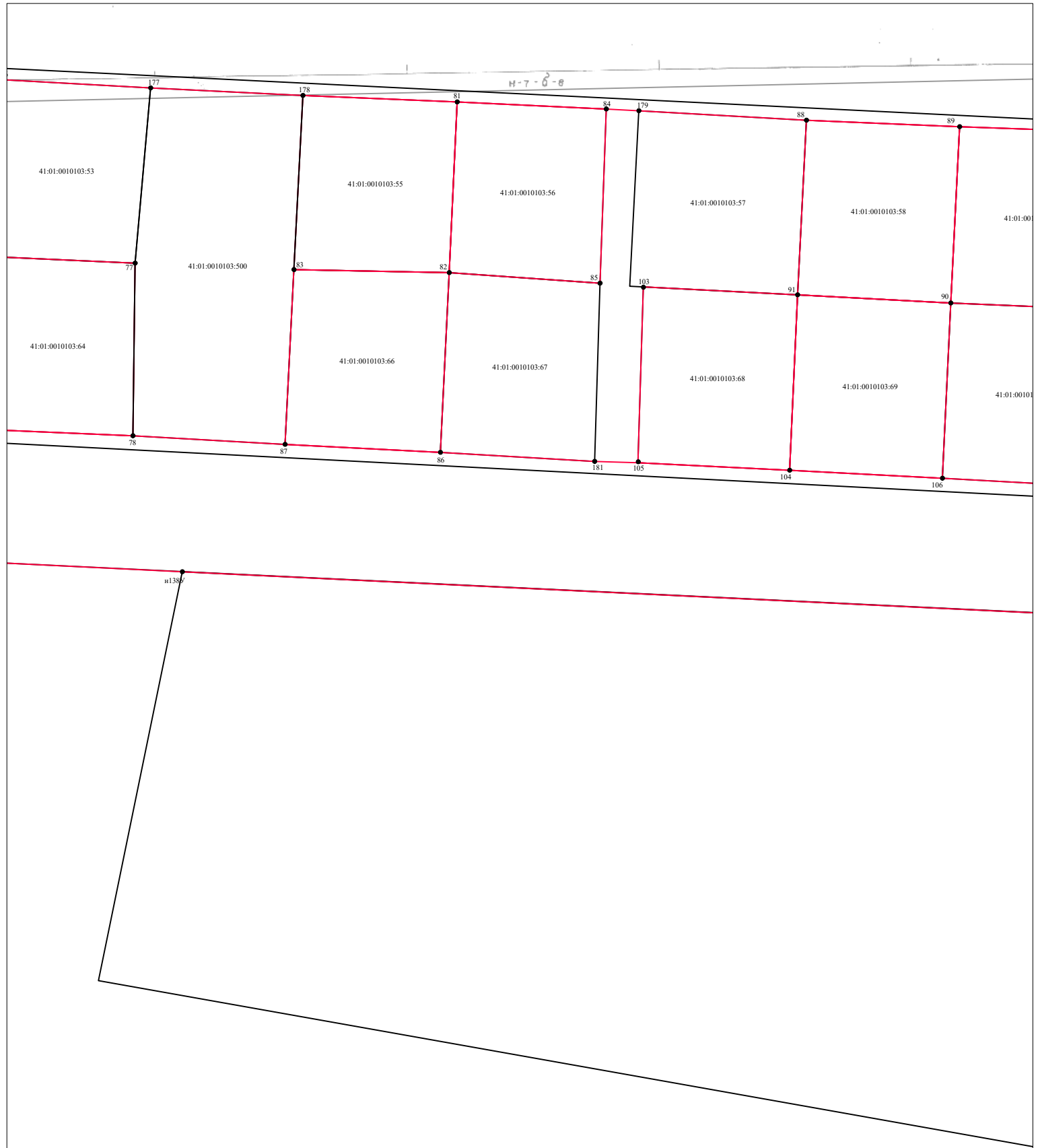
Масштаб 1:1000



Схема границ земельных участков



Условные обозначения:

- 41:01:0010124- - номер кадастрового квартала
- - граница кадастрового квартала
- 41:01:0010103:450 - - кадастровый номер земельного участка, объекта капитального строительства
- 41:01:0010103:560 - - кадастровый номер объекта капитального строительства
- - граница земельного участка по сведениям ЕГРН
- - граница объекта капитального строительства по сведениям ЕГРН
- - граница контура, образованного проекцией вновь образованного наземного конструктивного элемента здания, сооружения, объекта незавершенного строительства
- - уточняемая граница земельного участка
- 18 - характерная точка границы земельного участка, сведения ЕГРН о которой соответствуют требованиям позволяющим однозначно определить ее местоположение
- н178У - новая точка границы земельного участка

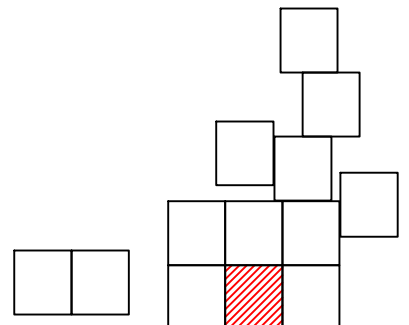
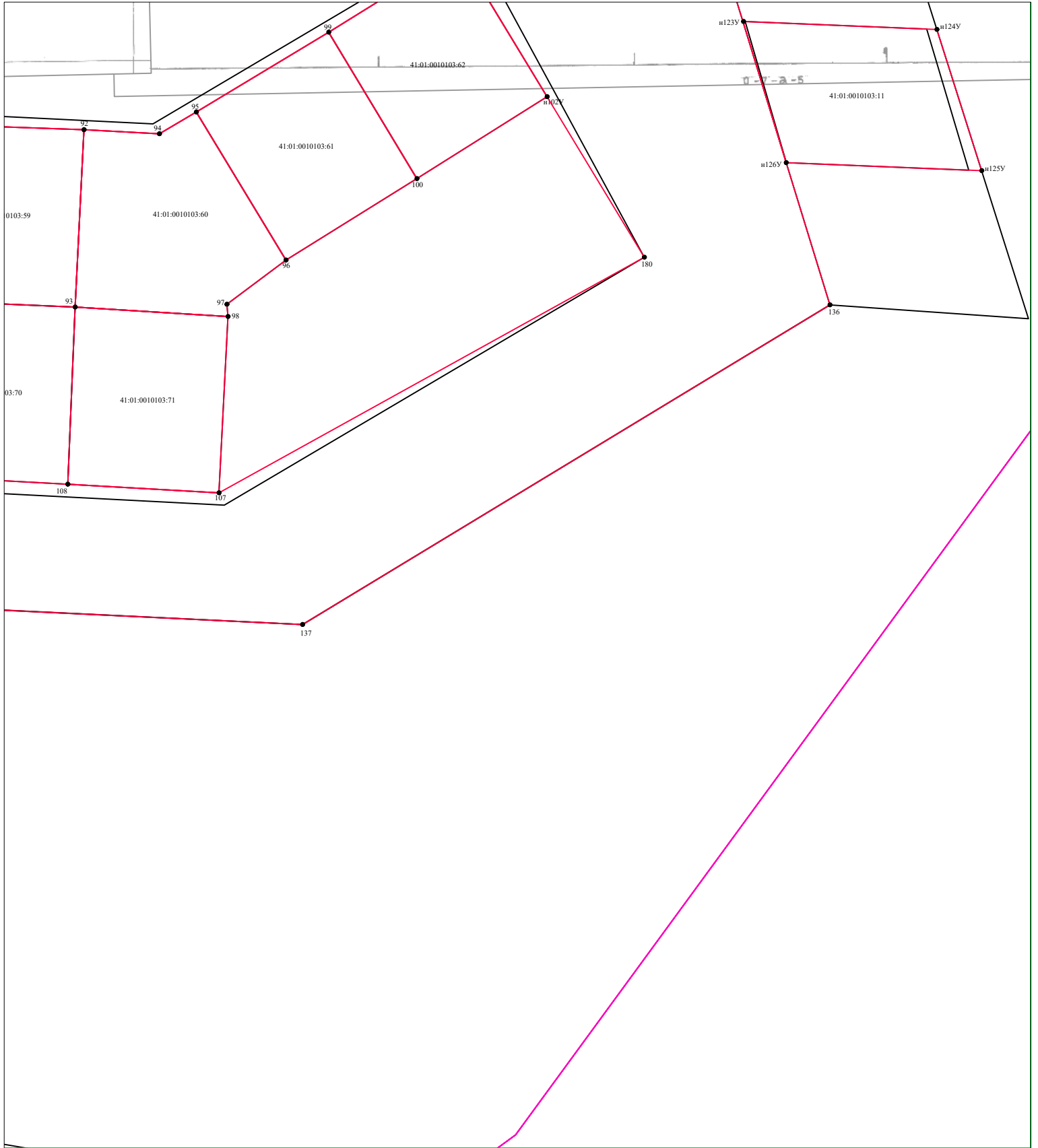
Масштаб 1:1000



Схема границ земельных участков



Условные обозначения:

Масштаб 1:1000

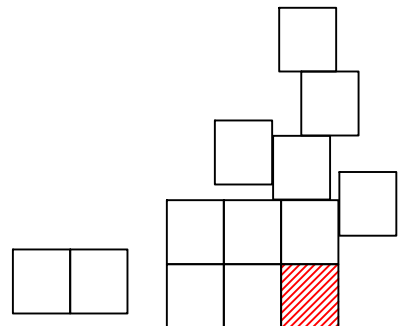
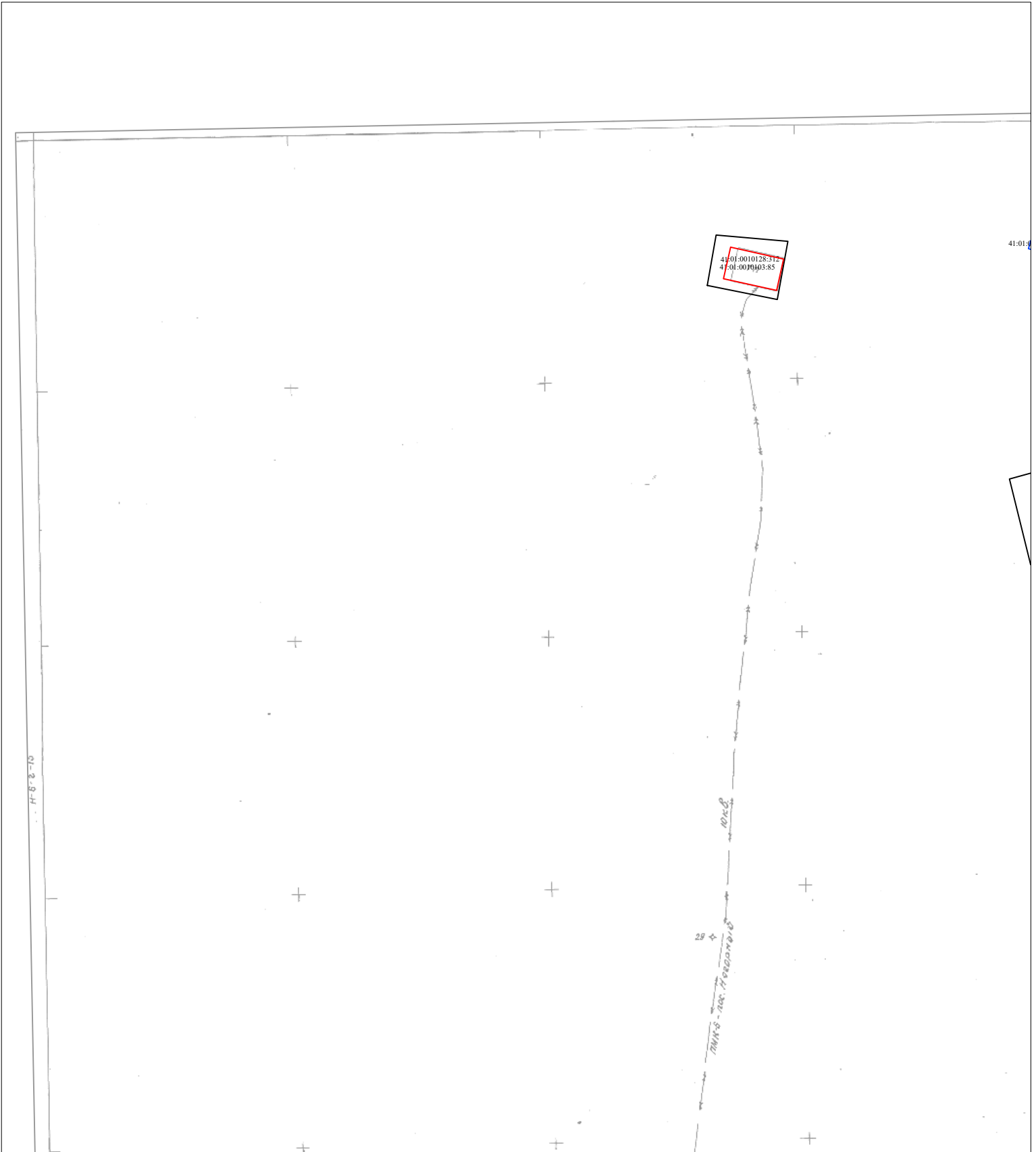
- 41:01:0010124 - номер кадастрового квартала
- (pink line) - граница кадастрового квартала
- 41:01:0010103:450 - кадастровый номер земельного участка, объекта капитального строительства
- 41:01:0010103:560 - кадастровый номер объекта капитального строительства
- (black line) - граница земельного участка по сведениям ЕГРН
- (blue line) - граница объекта капитального строительства по сведениям ЕГРН
- (red line) - граница контура, образованного проекцией вновь образованного наземного конструктивного элемента здания, сооружения, объекта незавершенного строительства
- (dashed red line) - уточняемая граница земельного участка
- 18 - характерная точка границы земельного участка, сведения ЕГРН о которой соответствуют требованиям позволяют однозначно определить ее местоположение
- п178У - новая точка границы земельного участка



Схема границ земельных участков



Условные обозначения:

Масштаб 1:1000

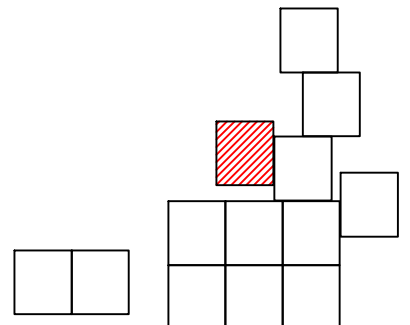
- 41:01:0010124- номер кадастрового квартала
- граница кадастрового квартала
- 41:01:0010103:450 - кадастровый номер земельного участка, объекта капитального строительства
- 41:01:0010103:560 - кадастровый номер объекта капитального строительства
- граница земельного участка по сведениям ЕГРН
- граница объекта капитального строительства по сведениям ЕГРН
- граница контура, образованного проекцией вновь образованного наземного конструктивного элемента здания, сооружения, объекта незавершенного строительства
- уточняемая граница земельного участка
- 18 - характерная точка границы земельного участка, сведения ЕГРН о которой соответствуют требованиям позволяют однозначно определить ее местоположение
- н178У - новая точка границы земельного участка



Схема границ земельных участков



Условные обозначения:

Масштаб 1:1000

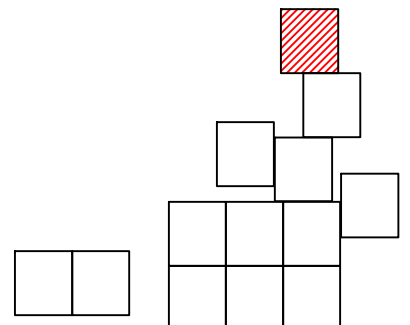
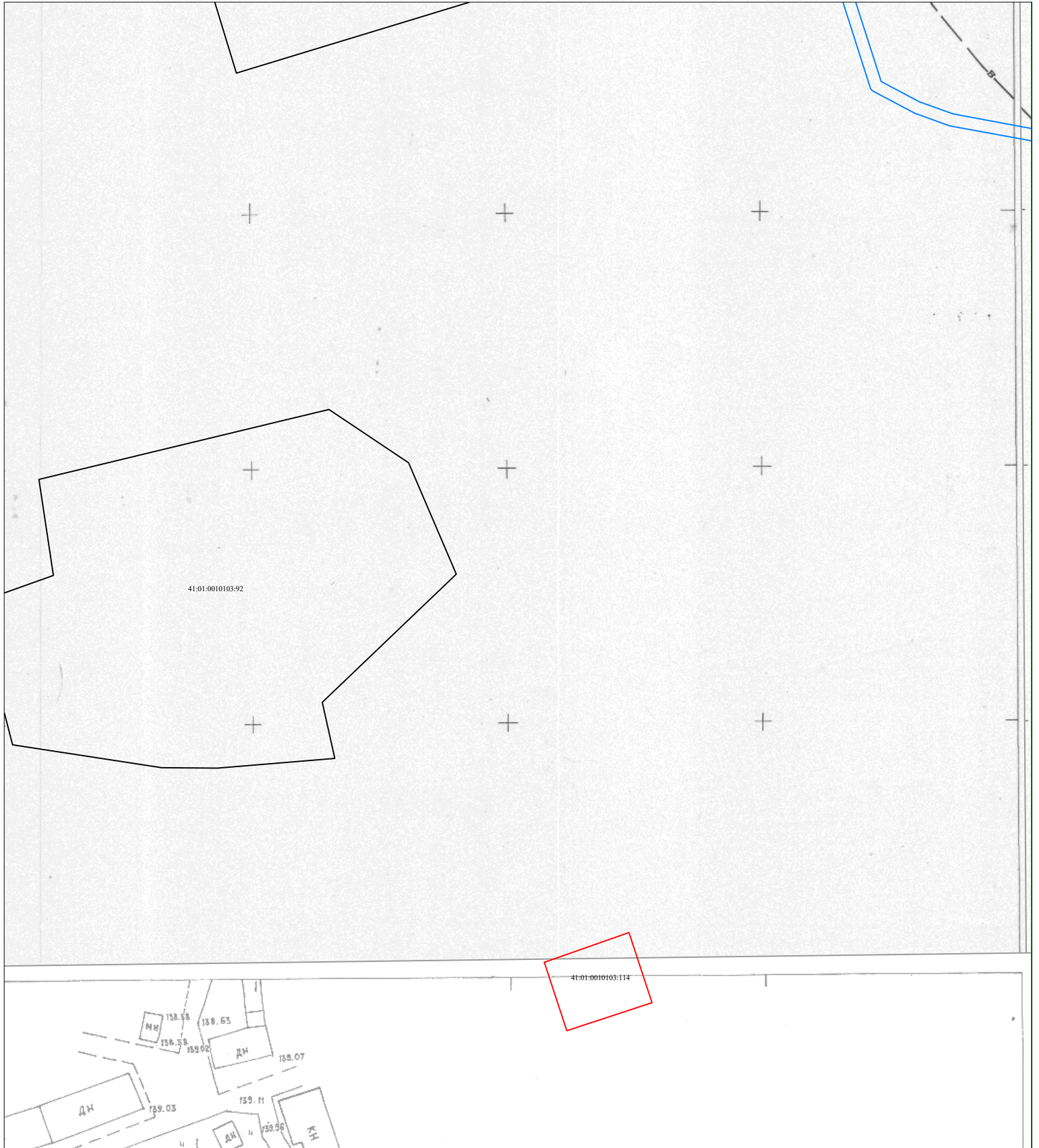
- 41:01:0010124 - номер кадастрового квартала
- (pink line) - граница кадастрового квартала
- 41:01:0010103:450 - кадастровый номер земельного участка, объекта капитального строительства
- 41:01:0010103:560 - кадастровый номер объекта капитального строительства
- (black line) - граница земельного участка по сведениям ЕГРН
- (blue line) - граница объекта капитального строительства по сведениям ЕГРН
- (red line) - граница контура, образованного проекцией вновь образованного наземного конструктивного элемента здания, сооружения, объекта незавершенного строительства
- (red line) - уточняемая граница земельного участка
- 18 - характерная точка границы земельного участка, сведения ЕГРН о которой соответствуют требованиям позволяют однозначно определить ее местоположение
- n178У - новая точка границы земельного участка



Схема границ земельных участков



Условные обозначения:

Масштаб 1:1000

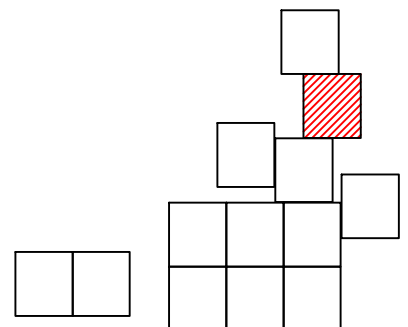
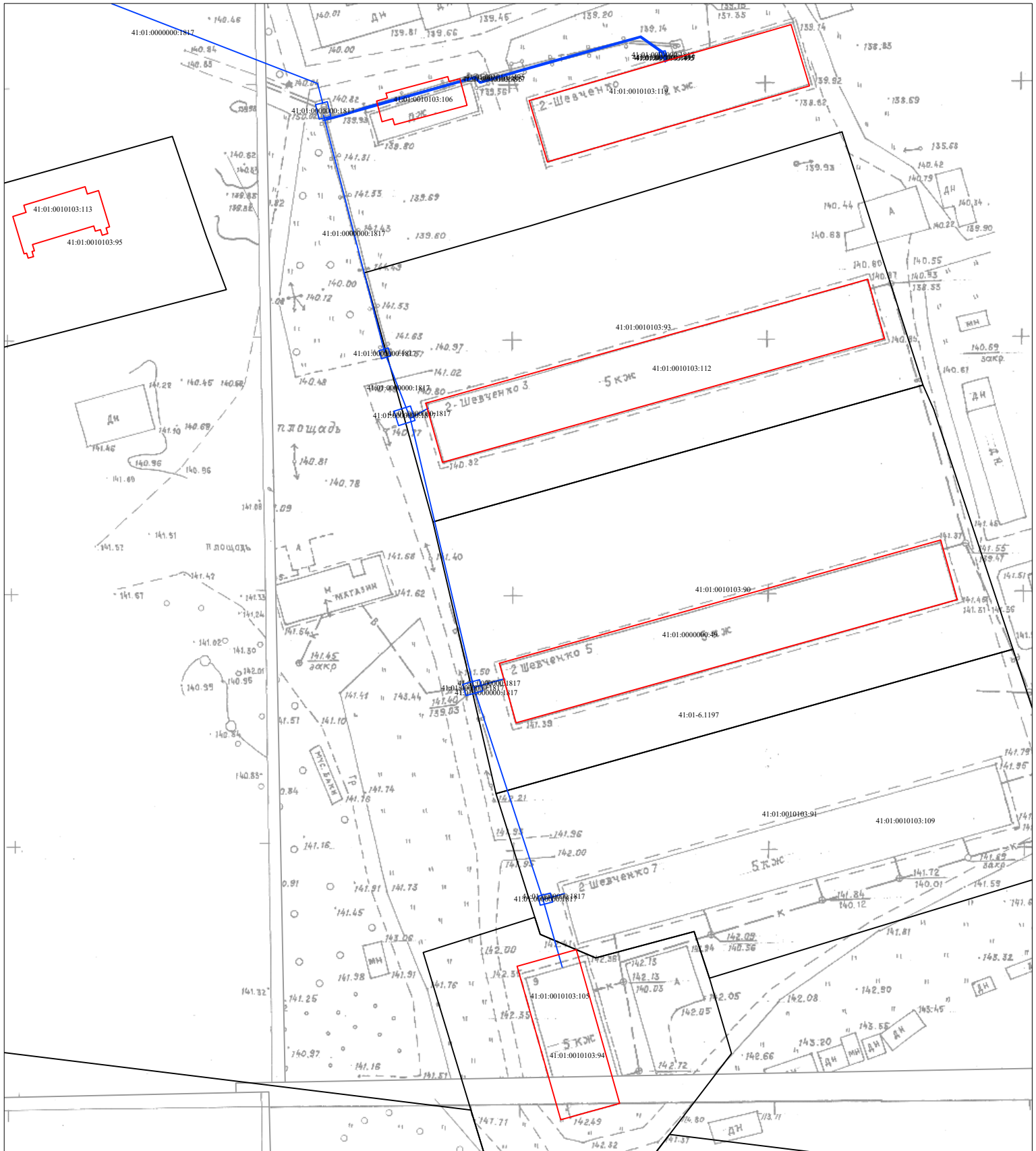
- 41:01:0010124 - номер кадастрового квартала
- - граница кадастрового квартала
- 41:01:0010103:450 - кадастровый номер земельного участка, объекта капитального строительства
- 41:01:0010103:560 - кадастровый номер объекта капитального строительства
- - граница земельного участка по сведениям ЕГРН
- - граница объекта капитального строительства по сведениям ЕГРН
- - граница контура, образованного проекцией вновь образованного наземного конструктивного элемента здания, сооружения, объекта незавершенного строительства
- - уточняемая граница земельного участка
- 18 - характерная точка границы земельного участка, сведения ЕГРН о которой соответствуют требованиям позволяют однозначно определить ее местоположение
- n178У - новая точка границы земельного участка



Схема границ земельных участков



Условные обозначения:

Масштаб 1:1000

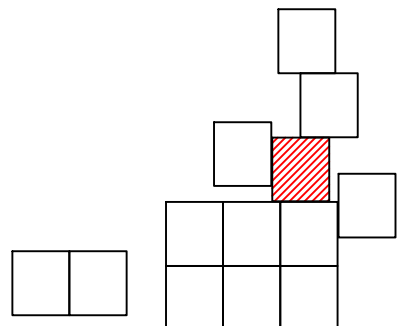
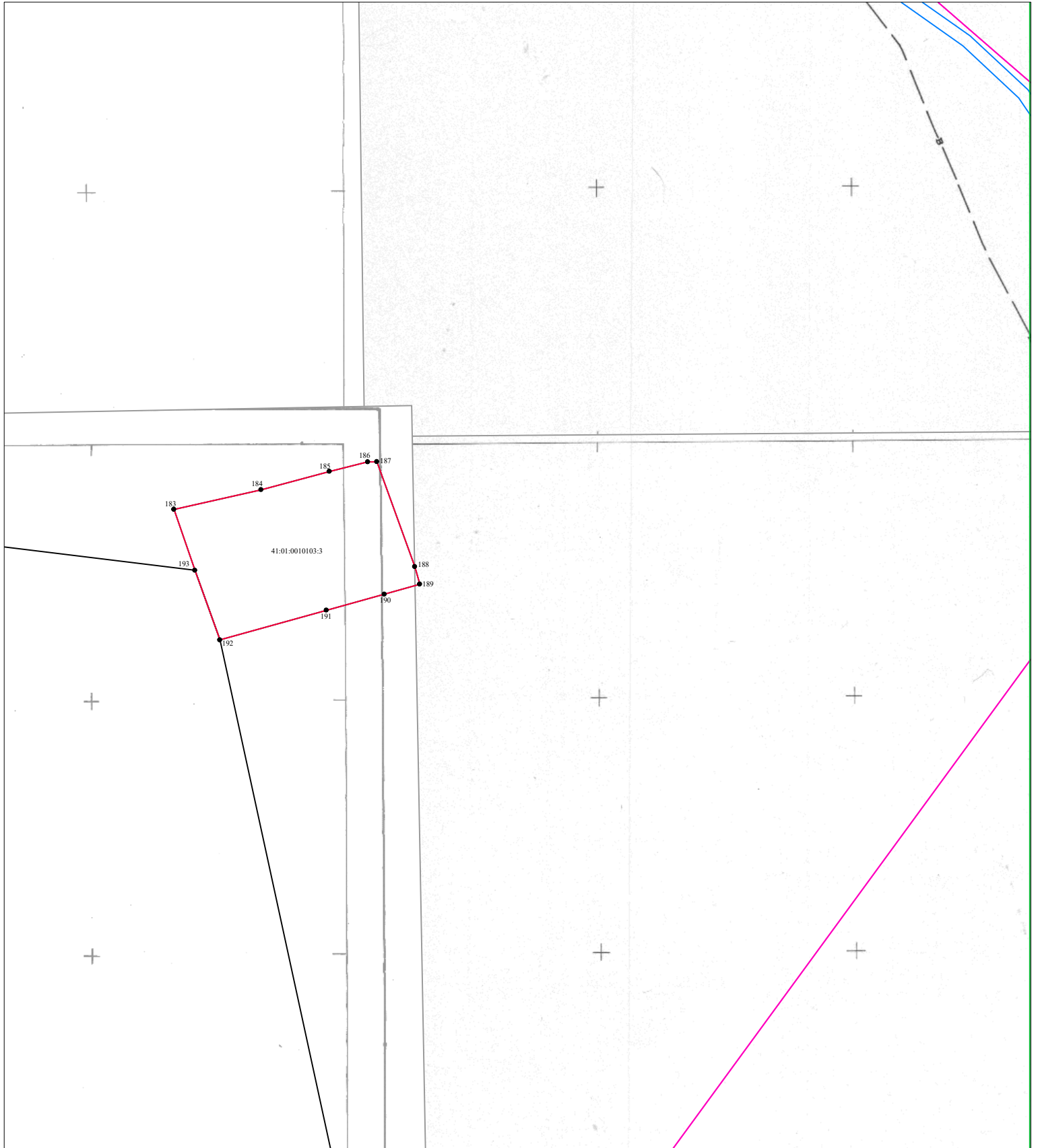
- 41:01:0010124- - номер кадастрового квартала
- - граница кадастрового квартала
- 41:01:0010103:450 - кадастровый номер земельного участка, объекта капитального строительства
- 41:01:0010103:560 - кадастровый номер объекта капитального строительства
- - граница земельного участка по сведениям ЕГРН
- - граница объекта капитального строительства по сведениям ЕГРН
- - граница контура, образованного проекцией вновь образованного наземного конструктивного элемента здания, сооружения, объекта незавершенного строительства
- - уточняемая граница земельного участка
- 18 - характерная точка границы земельного участка, сведения ЕГРН о которой соответствуют требованиям позволяют однозначно определить ее местоположение
- п178У - новая точка границы земельного участка

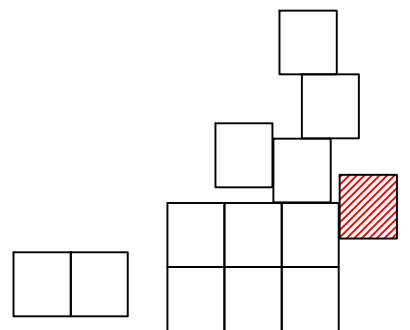

**АКТ СОГЛАСОВАНИЯ
местоположения границ земельных участков
при выполнении комплексных кадастровых работ**

Российская Федерация, Камчатский край, городской округ Петропавловск-Камчатский,
город Петропавловск-Камчатский, 41:01:0010103

наименование субъекта Российской Федерации, муниципального образования, населенного пункта,
уникальные учетные номера кадастровых кварталов, а также иные сведения, позволяющие определить
местоположение территории, на которой выполняются комплексные кадастровые работы

1

Всего листов 20

Лист №

№ п/п	Обозначение части (характерной точки) границы		Результат согласования (согласовано/ спорное)	Кадастровые номера или обозначения смежных земельных участков	Сведения о лице, представившем возражения	Реквизиты вступившего в законную силу судебного акта
	от т.	до т.				
1	2	3	4	5	6	7
1	4	5	Согласовано	–	–	–
2	5	6	Согласовано	–	–	–
3	6	7	Согласовано	–	–	–
4	7	8	Согласовано	–	–	–
5	8	1	Согласовано	–	–	–
6	1	2	Согласовано	–	–	–
7	2	3	Согласовано	–	–	–
8	3	4	Согласовано	–	–	–
9	н123У	н124У	Согласовано	–	–	–
10	н124У	н125У	Согласовано	41:01:0010103:79	–	–
11	н125У	н126У	Согласовано	–	–	–
12	н126У	н123У	Согласовано	41:01:0010103:8	–	–

13	24	21	Согласовано	41:01:0010103:12	–	–
14	21	22	Согласовано	41:01:0010103:8	–	–
15	22	23	Согласовано	41:01:0010103:14	–	–
16	23	24	Согласовано	41:01:0010103:8	–	–
17	н120У	н119У	Согласовано	41:01:0010103:18	–	–
18	н119У	н121У	Согласовано	41:01:0010103:8	–	–
19	н121У	н122У	Согласовано	–	–	–
20	н122У	н120У	Согласовано	41:01:0010103:8	–	–
21	н120У	н119У	Согласовано	41:01:0010103:17	–	–
22	н119У	н118У	Согласовано	41:01:0010103:8	–	–
23	н118У	н117У	Согласовано	–	–	–
24	н117У	н120У	Согласовано	41:01:0010103:8	–	–
25	9	10	Согласовано	–	–	–
26	10	11	Согласовано	–	–	–
27	11	12	Согласовано	–	–	–
28	12	13	Согласовано	–	–	–
29	13	14	Согласовано	–	–	–
30	14	15	Согласовано	–	–	–
31	15	16	Согласовано	–	–	–
32	16	17	Согласовано	–	–	–

33	17	18	Согласовано	–	–	–
34	18	19	Согласовано	–	–	–
35	19	20	Согласовано	–	–	–
36	20	9	Согласовано	–	–	–
37	33	34	Согласовано	41:01:0010103:9	–	–
38	34	35	Согласовано	41:01:0010103:9	–	–
39	35	39	Согласовано	41:01:0010103:19	–	–
40	39	38	Согласовано	41:01:0010103:8	–	–
41	38	37	Согласовано	41:01:0010103:8	–	–
42	37	33	Согласовано	41:01:0010103:8	–	–
43	н114У	н113У	Согласовано	41:01:0010103:65	–	–
44	н113У	127	Согласовано	41:01:0010103:79	–	–
45	127	н115У	Согласовано	41:01:0010103:8	–	–
46	н115У	н116У	Согласовано	–	–	–
47	н116У	н114У	Согласовано	41:01:0010103:8	–	–
48	41	194	Согласовано	41:01:0010103:24	–	–
49	194	42	Согласовано	41:01:0010103:24	–	–
50	42	45	Согласовано	41:01:0010103:40	–	–
51	45	44	Согласовано	41:01:0010103:26	–	–
52	44	41	Согласовано	41:01:0010103:8	–	–

53	44	46	Согласовано	41:01:0010103:8	–	–
54	46	47	Согласовано	41:01:0010103:27	–	–
55	47	45	Согласовано	41:01:0010103:41	–	–
56	45	44	Согласовано	41:01:0010103:25	–	–
57	46	47	Согласовано	41:01:0010103:26	–	–
58	47	49	Согласовано	41:01:0010103:42	–	–
59	49	48	Согласовано	41:01:0010103:28	–	–
60	48	46	Согласовано	41:01:0010103:8	–	–
61	48	49	Согласовано	41:01:0010103:27	–	–
62	49	51	Согласовано	41:01:0010103:43	–	–
63	51	50	Согласовано	41:01:0010103:29	–	–
64	50	48	Согласовано	41:01:0010103:8	–	–
65	189	190	Согласовано	–	–	–
66	190	191	Согласовано	–	–	–
67	191	192	Согласовано	–	–	–
68	192	193	Согласовано	–	–	–
69	193	183	Согласовано	–	–	–
70	183	184	Согласовано	–	–	–
71	184	185	Согласовано	–	–	–
72	185	186	Согласовано	–	–	–

73	186	187	Согласовано	–	–	–
74	187	188	Согласовано	–	–	–
75	188	189	Согласовано	–	–	–
76	58	59	Согласовано	41:01:0010103:8	–	–
77	59	60	Согласовано	41:01:0010103:32	–	–
78	60	61	Согласовано	41:01:0010103:46	–	–
79	61	58	Согласовано	41:01:0010103:8	–	–
80	62	67	Согласовано	41:01:0010103:32	–	–
81	67	66	Согласовано	41:01:0010103:48	–	–
82	66	н65У	Согласовано	41:01:0010103:8	–	–
83	н65У	н64У	Согласовано	41:01:0010103:8	–	–
84	н64У	63	Согласовано	41:01:0010103:8	–	–
85	63	62	Согласовано	41:01:0010103:8	–	–
86	72	73	Согласовано	41:01:0010103:8	–	–
87	73	74	Согласовано	41:01:0010103:35	–	–
88	74	75	Согласовано	41:01:0010103:49	–	–
89	75	72	Согласовано	41:01:0010103:8	–	–
90	43	42	Согласовано	41:01:0010103:24	–	–
91	42	52	Согласовано	41:01:0010103:40	–	–
92	52	53	Согласовано	41:01:0010103:40	–	–

93	53	54	Согласовано	41:01:0010103:8	–	–
94	54	43	Согласовано	41:01:0010103:38	–	–
95	26	27	Согласовано	41:01:0010103:5	–	–
96	27	22	Согласовано	41:01:0010103:14	–	–
97	22	25	Согласовано	41:01:0010103:8	–	–
98	25	26	Согласовано	41:01:0010103:8	–	–
99	47	45	Согласовано	41:01:0010103:26	–	–
10 0	45	57	Согласовано	41:01:0010103:40	–	–
10 1	57	56	Согласовано	41:01:0010103:40	–	–
10 2	56	55	Согласовано	41:01:0010103:8	–	–
10 3	55	47	Согласовано	41:01:0010103:42	–	–
10 4	60	61	Согласовано	41:01:0010103:31	–	–
10 5	61	69	Согласовано	41:01:0010103:8	–	–
10 6	69	68	Согласовано	41:01:0010103:8	–	–
10 7	68	60	Согласовано	41:01:0010103:47	–	–
10 8	60	67	Согласовано	41:01:0010103:32	–	–

10 9	67	70	Согласовано	41:01:0010103:48	–	–
11 0	70	68	Согласовано	41:01:0010103:8	–	–
11 1	68	60	Согласовано	41:01:0010103:46	–	–
11 2	67	66	Согласовано	41:01:0010103:33	–	–
11 3	66	71	Согласовано	41:01:0010103:8	–	–
11 4	71	70	Согласовано	41:01:0010103:8	–	–
11 5	70	67	Согласовано	41:01:0010103:47	–	–
11 6	80	83	Согласовано	41:01:0010103:50 0	–	–
11 7	83	82	Согласовано	41:01:0010103:66	–	–
11 8	82	81	Согласовано	41:01:0010103:56	–	–
11 9	81	80	Согласовано	41:01:0010103:8	–	–
12 0	81	82	Согласовано	41:01:0010103:55	–	–
12 1	82	85	Согласовано	41:01:0010103:67	–	–
12 2	85	84	Согласовано	41:01:0010103:8	–	–
12	84	81	Согласовано	41:01:0010103:8	–	–

3						
12 4	88	91	Согласовано	41:01:0010103:57	–	–
12 5	91	90	Согласовано	41:01:0010103:69	–	–
12 6	90	89	Согласовано	41:01:0010103:59	–	–
12 7	89	88	Согласовано	41:01:0010103:8	–	–
12 8	89	90	Согласовано	41:01:0010103:58	–	–
12 9	90	93	Согласовано	41:01:0010103:70	–	–
13 0	93	92	Согласовано	41:01:0010103:60	–	–
13 1	92	89	Согласовано	41:01:0010103:8	–	–
13 2	92	93	Согласовано	41:01:0010103:59	–	–
13 3	93	98	Согласовано	41:01:0010103:71	–	–
13 4	98	97	Согласовано	41:01:0010103:8	–	–
13 5	97	96	Согласовано	41:01:0010103:8	–	–
13 6	96	95	Согласовано	41:01:0010103:61	–	–
13 7	95	94	Согласовано	41:01:0010103:8	–	–

13 8	94	92	Согласовано	41:01:0010103:8	–	–
13 9	95	96	Согласовано	41:01:0010103:60	–	–
14 0	96	100	Согласовано	41:01:0010103:8	–	–
14 1	100	99	Согласовано	41:01:0010103:62	–	–
14 2	99	95	Согласовано	41:01:0010103:8	–	–
14 3	99	100	Согласовано	41:01:0010103:61	–	–
14 4	100	н102У	Согласовано	41:01:0010103:8	–	–
14 5	н102У	101	Согласовано	41:01:0010103:8	–	–
14 6	101	99	Согласовано	41:01:0010103:8	–	–
14 7	77	76	Согласовано	41:01:0010103:53	–	–
14 8	76	79	Согласовано	41:01:0010103:63	–	–
14 9	79	78	Согласовано	41:01:0010103:8	–	–
15 0	78	77	Согласовано	41:01:0010103:50 0	–	–
15 1	н114У	н113У	Согласовано	41:01:0010103:23	–	–
15	н113У	н111У	Согласовано	41:01:0010103:79	–	–

2						
15 3	н111У	н112У	Согласовано	41:01:0010103:72	–	–
15 4	н112У	н114У	Согласовано	41:01:0010103:8	–	–
15 5	83	82	Согласовано	41:01:0010103:55	–	–
15 6	82	86	Согласовано	41:01:0010103:67	–	–
15 7	86	87	Согласовано	41:01:0010103:8	–	–
15 8	87	83	Согласовано	41:01:0010103:50 0	–	–
15 9	91	103	Согласовано	41:01:0010103:57	–	–
16 0	103	105	Согласовано	41:01:0010103:8	–	–
16 1	105	104	Согласовано	41:01:0010103:8	–	–
16 2	104	91	Согласовано	41:01:0010103:69	–	–
16 3	91	90	Согласовано	41:01:0010103:58	–	–
16 4	90	106	Согласовано	41:01:0010103:70	–	–
16 5	106	104	Согласовано	41:01:0010103:8	–	–
16 6	104	91	Согласовано	41:01:0010103:68	–	–

16 7	28	29	Согласовано	41:01:0010103:8	–	–
16 8	29	30	Согласовано	41:01:0010103:8	–	–
16 9	30	31	Согласовано	41:01:0010103:8	–	–
17 0	31	28	Согласовано	41:01:0010103:8	–	–
17 1	93	98	Согласовано	41:01:0010103:60	–	–
17 2	98	107	Согласовано	41:01:0010103:8	–	–
17 3	107	108	Согласовано	41:01:0010103:8	–	–
17 4	108	93	Согласовано	41:01:0010103:70	–	–
17 5	н109У	н110У	Согласовано	41:01:0010103:8	–	–
17 6	н110У	н111У	Согласовано	41:01:0010103:79	–	–
17 7	н111У	н112У	Согласовано	41:01:0010103:65	–	–
17 8	н112У	н109У	Согласовано	41:01:0010103:8	–	–
17 9	135	н110У	Согласовано	41:01:0010103:79	–	–
18 0	н110У	н109У	Согласовано	41:01:0010103:72	–	–
18	н109У	н112У	Согласовано	41:01:0010103:72	–	–

1						
18 2	н112У	н114У	Согласовано	41:01:0010103:65	–	–
18 3	н114У	н116У	Согласовано	41:01:0010103:23	–	–
18 4	н116У	н117У	Согласовано	–	–	–
18 5	н117У	н120У	Согласовано	41:01:0010103:18	–	–
18 6	н120У	н122У	Согласовано	41:01:0010103:17	–	–
18 7	н122У	н123У	Согласовано	–	–	–
18 8	н123У	н126У	Согласовано	41:01:0010103:11	–	–
18 9	н126У	136	Согласовано	–	–	–
19 0	136	137	Согласовано	41:01:0010103:79	–	–
19 1	137	н138У	Согласовано	41:01:0010103:79	–	–
19 2	н138У	139	Согласовано	–	–	–
19 3	139	140	Согласовано	–	–	–
19 4	140	141	Согласовано	–	–	–
19 5	141	142	Согласовано	–	–	–

19 6	142	143	Согласовано	–	–	–
19 7	143	144	Согласовано	–	–	–
19 8	144	131	Согласовано	–	–	–
19 9	131	132	Согласовано	–	–	–
20 0	132	133	Согласовано	–	–	–
20 1	133	н134У	Согласовано	–	–	–
20 2	н134У	135	Согласовано	41:01:0010103:79	–	–
20 3	79	78	Согласовано	41:01:0010103:64	–	–
20 4	78	87	Согласовано	41:01:0010103:50 0	–	–
20 5	87	86	Согласовано	41:01:0010103:66	–	–
20 6	86	181	Согласовано	41:01:0010103:67	–	–
20 7	181	105	Согласовано	–	–	–
20 8	105	104	Согласовано	41:01:0010103:68	–	–
20 9	104	106	Согласовано	41:01:0010103:69	–	–
21	106	108	Согласовано	41:01:0010103:70	–	–

0						
21 1	108	107	Согласовано	41:01:0010103:71	–	–
21 2	107	180	Согласовано	–	–	–
21 3	180	102	Согласовано	–	–	–
21 4	102	101	Согласовано	41:01:0010103:62	–	–
21 5	101	99	Согласовано	41:01:0010103:62	–	–
21 6	99	95	Согласовано	41:01:0010103:61	–	–
21 7	95	94	Согласовано	41:01:0010103:60	–	–
21 8	94	92	Согласовано	41:01:0010103:60	–	–
21 9	92	89	Согласовано	41:01:0010103:59	–	–
22 0	89	88	Согласовано	41:01:0010103:58	–	–
22 1	88	179	Согласовано	41:01:0010103:57	–	–
22 2	179	84	Согласовано	–	–	–
22 3	84	81	Согласовано	41:01:0010103:56	–	–
22 4	81	178	Согласовано	41:01:0010103:55	–	–

22 5	178	177	Согласовано	41:01:0010103:50 0	–	–
22 6	177	176	Согласовано	41:01:0010103:53	–	–
22 7	176	175	Согласовано	41:01:0010103:52	–	–
22 8	175	174	Согласовано	41:01:0010103:51	–	–
22 9	174	182	Согласовано	41:01:0010103:51	–	–
23 0	182	79	Согласовано	41:01:0010103:63	–	–
23 1	154	24	Согласовано	41:01:0010103:12	–	–
23 2	24	23	Согласовано	41:01:0010103:13	–	–
23 3	23	153	Согласовано	41:01:0010103:14	–	–
23 4	153	152	Согласовано	41:01:0010103:15	–	–
23 5	152	151	Согласовано	41:01:0010103:16	–	–
23 6	151	150	Согласовано	–	–	–
23 7	150	149	Согласовано	–	–	–
23 8	149	148	Согласовано	41:01:0010103:19	–	–
23	148	39	Согласовано	41:01:0010103:19	–	–

9						
24 0	39	38	Согласовано	41:01:0010103:20	–	–
24 1	38	37	Согласовано	41:01:0010103:20	–	–
24 2	37	33	Согласовано	41:01:0010103:20	–	–
24 3	33	32	Согласовано	41:01:0010103:9	–	–
24 4	32	29	Согласовано	–	–	–
24 5	29	28	Согласовано	41:01:0010103:7	–	–
24 6	28	147	Согласовано	–	–	–
24 7	147	146	Согласовано	41:01:0010103:6	–	–
24 8	146	26	Согласовано	41:01:0010103:5	–	–
24 9	26	25	Согласовано	41:01:0010103:4	–	–
25 0	25	22	Согласовано	41:01:0010103:4	–	–
25 1	22	21	Согласовано	41:01:0010103:13	–	–
25 2	21	145	Согласовано	41:01:0010103:12	–	–
25 3	145	154	Согласовано	41:01:0010103:12	–	–

25 4	71	164	Согласовано	–	–	–
25 5	164	163	Согласовано	41:01:0010103:49	–	–
25 6	163	162	Согласовано	41:01:0010103:50	–	–
25 7	162	161	Согласовано	41:01:0010103:50	–	–
25 8	161	160	Согласовано	41:01:0010103:35	–	–
25 9	160	73	Согласовано	41:01:0010103:35	–	–
26 0	73	72	Согласовано	41:01:0010103:34	–	–
26 1	72	н64У	Согласовано	–	–	–
26 2	н64У	63	Согласовано	41:01:0010103:33	–	–
26 3	63	62	Согласовано	41:01:0010103:33	–	–
26 4	62	59	Согласовано	41:01:0010103:32	–	–
26 5	59	58	Согласовано	41:01:0010103:31	–	–
26 6	58	159	Согласовано	–	–	–
26 7	159	158	Согласовано	41:01:0010103:30	–	–
26	158	50	Согласовано	41:01:0010103:29	–	–

8						
26 9	50	48	Согласовано	41:01:0010103:28	–	–
27 0	48	46	Согласовано	41:01:0010103:27	–	–
27 1	46	44	Согласовано	41:01:0010103:26	–	–
27 2	44	41	Согласовано	41:01:0010103:25	–	–
27 3	41	40	Согласовано	41:01:0010103:24	–	–
27 4	40	157	Согласовано	41:01:0010103:50 3	–	–
27 5	157	156	Согласовано	41:01:0010103:22	–	–
27 6	156	155	Согласовано	41:01:0010103:21	–	–
27 7	155	173	Согласовано	41:01:0010103:21	–	–
27 8	173	172	Согласовано	41:01:0010103:21	–	–
27 9	172	171	Согласовано	41:01:0010103:36	–	–
28 0	171	170	Согласовано	41:01:0010103:36	–	–
28 1	170	169	Согласовано	41:01:0010103:37	–	–
28 2	169	54	Согласовано	41:01:0010103:38	–	–

28 3	54	53	Согласовано	41:01:0010103:39	–	–
28 4	53	56	Согласовано	41:01:0010103:40	–	–
28 5	56	55	Согласовано	41:01:0010103:41	–	–
28 6	55	168	Согласовано	41:01:0010103:42	–	–
28 7	168	167	Согласовано	41:01:0010103:43	–	–
28 8	167	195	Согласовано	41:01:0010103:44	–	–
28 9	195	166	Согласовано	–	–	–
29 0	166	165	Согласовано	41:01:0010103:45	–	–
29 1	165	69	Согласовано	–	–	–
29 2	69	68	Согласовано	41:01:0010103:46	–	–
29 3	68	70	Согласовано	41:01:0010103:47	–	–
29 4	70	71	Согласовано	41:01:0010103:48	–	–
29 5	129	130	Согласовано	41:01:0010103:79	–	–
29 6	130	н121У	Согласовано	–	–	–
29	н121У	н119У	Согласовано	41:01:0010103:17	–	–

7						
29 8	н119У	н118У	Согласовано	41:01:0010103:18	–	–
29 9	н118У	н115У	Согласовано	–	–	–
30 0	н115У	127	Согласовано	41:01:0010103:23	–	–
30 1	127	128	Согласовано	41:01:0010103:79	–	–
30 2	128	129	Согласовано	41:01:0010103:79	–	–
30 3	32	33	Согласовано	41:01:0010103:8	–	–
30 4	33	34	Согласовано	41:01:0010103:20	–	–
30 5	34	35	Согласовано	41:01:0010103:20	–	–
30 6	35	36	Согласовано	41:01:0010103:19	–	–
30 7	36	32	Согласовано	41:01:0010103:8	–	–

Председатель согласительной комиссии:

м.п.

 (подпись)

 (фамилия, инициалы)