



П О С Т А Н О В Л Е Н И Е

17.01.2025 № 57

О принятии решения о подготовке проекта планировки территории и проекта межевания территории для размещения линейного объекта: «Реконструкция автомобильных дорог по ул. Зеркальная, ул. Владивостокская, ул. Ленинградская»

Руководствуясь статьями 45, 46 Градостроительного кодекса Российской Федерации, в соответствии с Решением Городской Думы Петропавловск-Камчатского городского округа от 03.04.2023 № 46-нд «О внесении изменений в генеральный план Петропавловск-Камчатского городского округа, утвержденный Решением Городской Думы Петропавловск-Камчатского городского округа от 23.12.2009 № 697-р», Решением Городской Думы Петропавловск-Камчатского городского округа от 12.10.2010 № 294-нд «О Правилах землепользования и застройки Петропавловск-Камчатского городского округа»,

ПОСТАНОВЛЯЮ:

1. Принять решение о подготовке проекта планировки территории и проекта межевания территории для размещения линейного объекта: «Реконструкция автомобильных дорог по ул. Зеркальная, ул. Владивостокская, ул. Ленинградская» в соответствии со схемой границ территории проектирования согласно приложению 1 к настоящему постановлению.

2. Со дня опубликования решения о подготовке документации по планировке территории физические или юридические лица вправе представить в Управление дорожного хозяйства, транспорта и благоустройства администрации Петропавловск-Камчатского городского округа свои предложения о порядке, сроках подготовки и содержании документации по планировке территории для размещения линейного объекта: «Реконструкция автомобильных дорог по ул. Зеркальная, ул. Владивостокская, ул. Ленинградская». Предложения принимаются по адресу: город Петропавловск-Камчатский, улица Ленинская, дом № 12, телефон: 8 (4152) 30-31-00 (доб. 2213). Режим работы: понедельник - четверг с 09.00 до 17.00 часов, пятница с 09.00 до 16.00 часов (перерыв с 13.00 до 14.00 часов). Адрес электронной почты - ugh@pkgo.ru.

3. Утвердить задание на выполнение инженерных изысканий для подготовки проекта планировки территории и проекта межевания территории для размещения линейного объекта: «Реконструкция автомобильных дорог по

ул. Зеркальная, ул. Владивостокская, ул. Ленинградская» согласно приложению 2 к настоящему постановлению.

4. Управлению делами администрации Петропавловск-Камчатского городского округа опубликовать настоящее постановление в сетевом издании «Официальный сайт администрации Петропавловск-Камчатского городского округа».

Глава
Петропавловск-Камчатского
городского округа

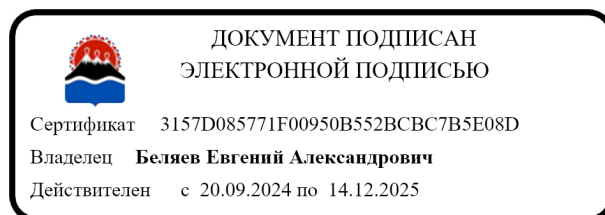

Е.А. Беляев

Приложение 1
к постановлению администрации
Петропавловск-Камчатского городского округа
от 17.01.2025 №57

Схема границ территории проектирования по ул. Зеркальная



Схема границ территории проектирования по ул. Ленинградская

План расположения реконструкции автомобильной дороги по ул. Ленинградская

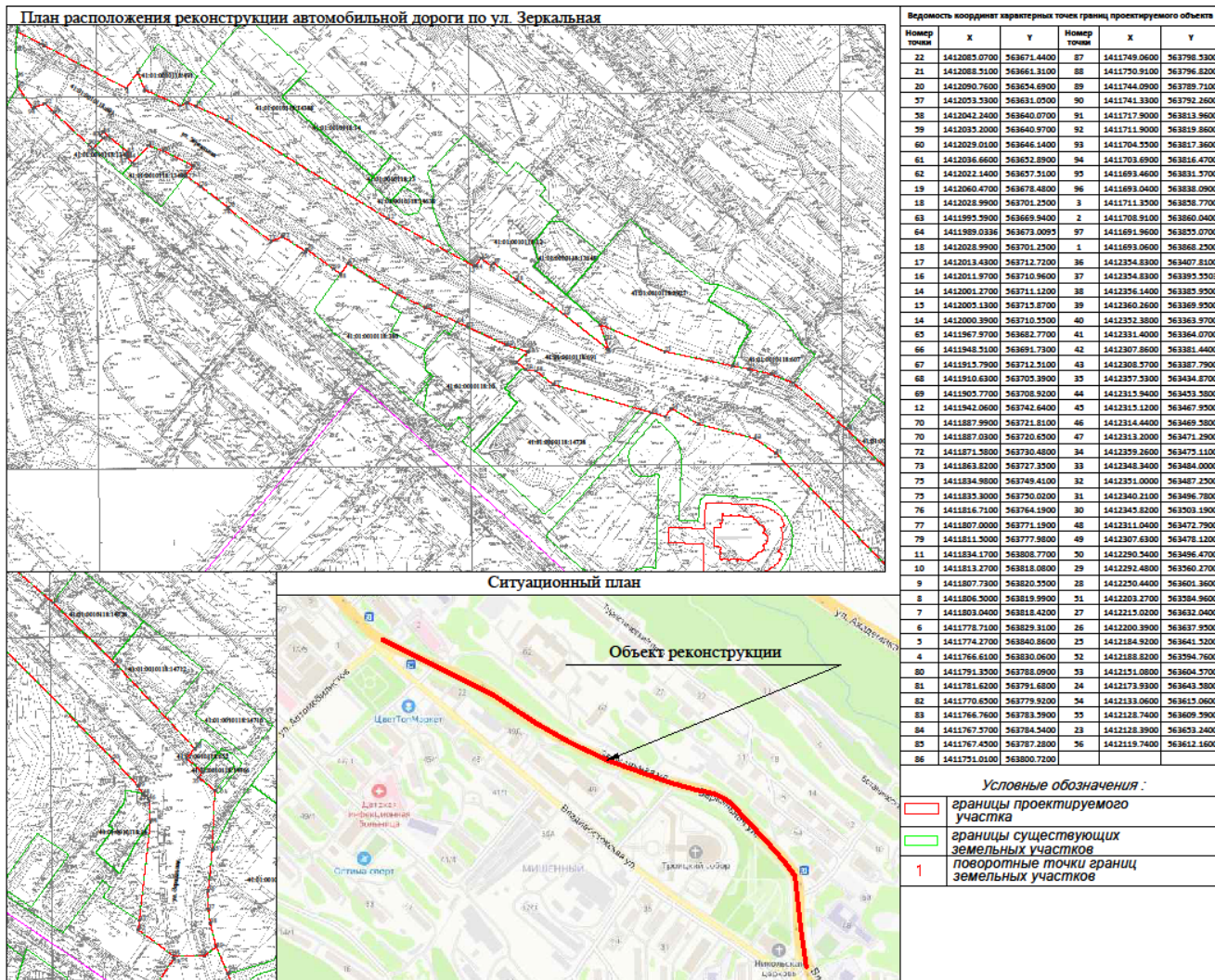
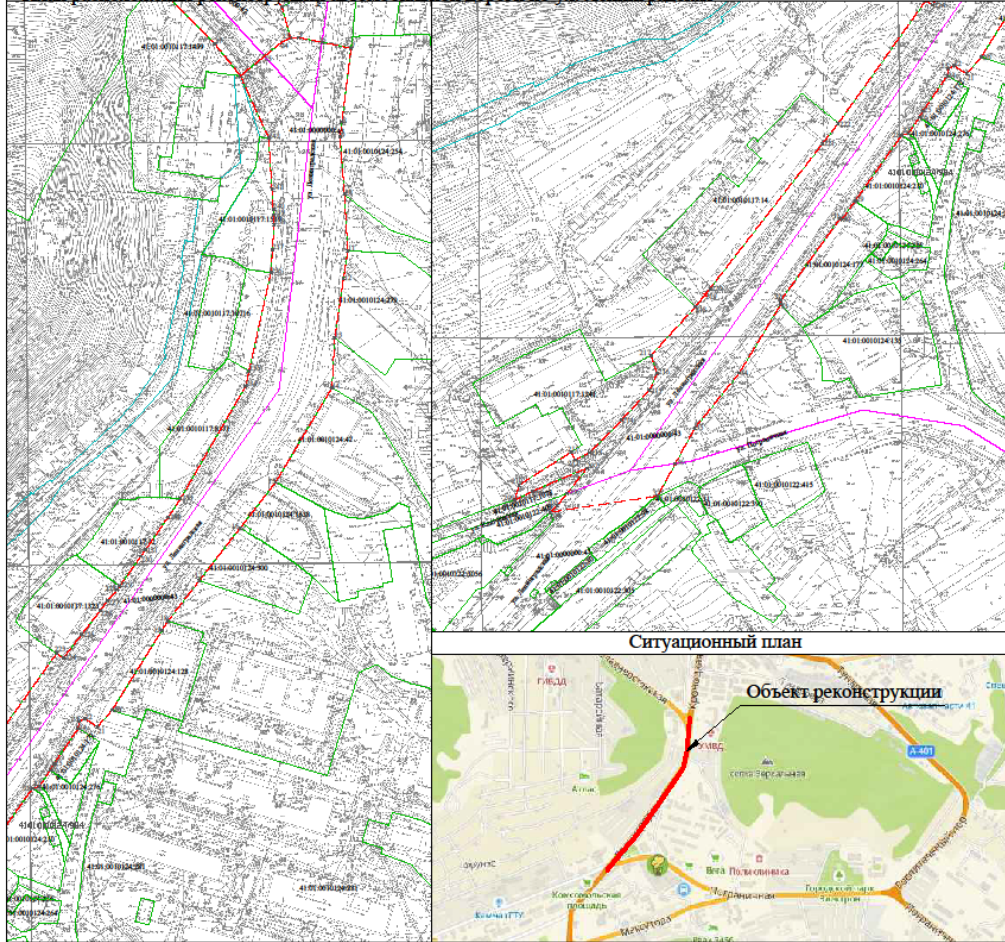

Ситуационный план

Ведомость координат характерных точек границ проектируемого объекта

Номер точки	X		Y		Номер точки	X		Y	
	1	2	1	2		1	2	1	2
242	1412898.5300	562835.2600	231	1412825.3599	562591.1933				
26	1412881.7000	562872.1500	24	1412785.3600	562485.1600				
5	1412916.1600	562894.9100	23	1412785.8000	562489.4300				
24	1412906.1700	562891.9400	22	1412789.4000	562490.9800				
23	1412911.4500	562894.5600	21	1412796.7400	562486.2700				
25	1412896.1700	562883.8600	20	1412805.5400	562494.6361				
7	1412947.4800	562888.5600	221	1412711.2400	562444.9300				
6	1412930.2400	562892.0600	222	1412720.4800	562456.8100				
238	1412901.7800	562784.0500	28	1412758.2200	562449.7700				
239	1412911.4200	562789.7900	27	1412762.2000	562450.8100				
240	1412901.2100	562793.1200	26	1412768.7100	562460.4500				
241	1412900.4600	562804.9700	25	1412770.8900	562464.3000				
10	1412943.5600	562801.9200	30	1412722.7300	562399.8800				
9	1412940.9200	562835.9600	29	1412730.6100	562410.9700				
236	1412898.8300	562755.4000	217	1412609.3300	562319.2200				
12	1412943.0000	562751.8300	218	1412635.6000	562348.2100				
11	1412945.5100	562768.4300	32	1412686.5200	562352.0000				
237	1412900.7000	562769.0600	33	1412686.4400	562349.6900				
14	1412936.1100	562687.1500	220	1412644.3900	562358.9500				
234	1412884.8600	562688.2800	215	1412608.4800	562299.0100				
13	1412937.8200	562716.8600	34	1412661.7800	562308.9500				
235	1412886.8300	562697.0900	216	1412612.9100	562308.7400				
16	1412881.4400	562603.8900	211	1412561.6900	562261.8700				
232	1412838.8300	562610.6000	213	1412572.7600	562261.7400				
233	1412846.1000	562621.4100	214	1412591.6200	562280.8800				
15	1412902.7100	562631.2100	35	1412635.2500	562276.1500				
223	1412772.5800	562529.7900	206	1412559.3599	562237.5649				
224	1412776.5400	562527.0100	207	1412571.2336	562252.4531				
225	1412787.3400	562540.8600	208	1412538.6000	562238.7800				
18	1412838.5400	562548.8100	210	1412530.8100	562242.4100				
19	1412835.1800	562543.4700	212	1412564.0900	562257.4800				
226	1412798.3700	562555.0200	36	1412623.8000	562255.2800				
227	1412802.7300	562561.1900	37	1412613.1900	562235.9200				
228	1412808.4400	562567.4000	205	1412553.5500	562230.2800				
229	1412810.0500	562569.7400	204	1412549.2600	562226.3500				
17	1412857.3800	562573.0000	209	1412528.4000	562233.5500				
230	1412822.6600	562587.4100							

Условные обозначения:

- границы проектируемого участка
- границы существующих земельных участков
- 1 поворотные точки границ земельных участков

Схема границ территории проектирования по ул. Владивостокская

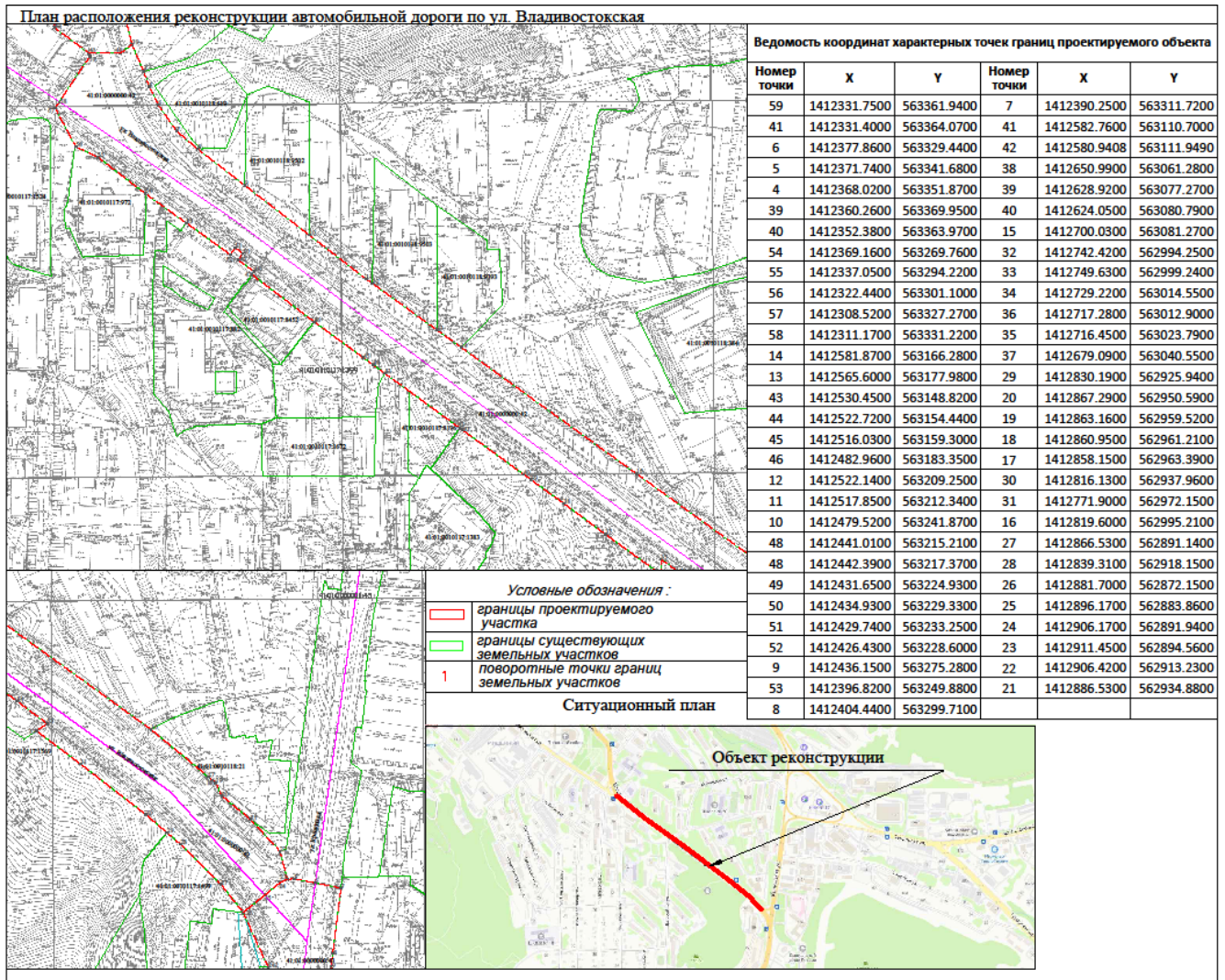

Приложение 2
к постановлению администрации
Петропавловск-Камчатского
городского округа
от 17.01.2025 №57

Задание на выполнение инженерных изысканий для подготовки проекта планировки территории и проекта межевания территории для размещения линейного объекта:
«Реконструкция автомобильных дорог по ул. Зеркальная, ул. Владивостокская, ул. Ленинградская»

№ п/п	Перечень основных требований	Содержание требований
1.	Наименование объекта инженерных изысканий	«Реконструкция автомобильных дорог по ул. Зеркальная, ул. Владивостокская, ул. Ленинградская»
2.	Основания для выполнения инженерных изысканий	1. Постановление Правительства Российской Федерации от 31.03.2017 № 402 «Об утверждении Правил выполнения инженерных изысканий, необходимых для подготовки документации по планировке территории, перечня видов инженерных изысканий, необходимых для подготовки документации по планировке территории и о внесении изменений в Постановление Правительства Российской Федерации от 19 января 2006 г. № 20».
3.	Инициатор	Муниципальное казенное учреждение «Служба автомобильных дорог Петропавловск-Камчатского городского округа»
4.	Исполнитель инженерных изысканий	Определяется в соответствии с законодательством Российской Федерации
5.	Виды инженерных изысканий	5.1 Инженерно-геодезические изыскания 5.2 Инженерно-геологические изыскания 5.3 Инженерно-гидрометеорологические изыскания 5.4 Инженерно-экологические изыскания
6.	Система координат	МСК-41
7.	Система высот	Балтийская 1977 года
8.	Район размещения (местоположения)	Место расположения: Камчатский край, Петропавловск-Камчатского городского округа, ул. Зеркальная, ул. Владивостокская, ул. Ленинградская. Границы территории проектирования приняты в соответствии с приложением № 1.
9.	Цель и назначение работ	Подготовка исходных данных для проекта планировки территории и проекта межевания территории. Инженерно-геодезические изыскания выполняются с целью получения данных о ситуации и рельефе местности путем создания инженерно-топографического плана в качестве топографической основы для подготовки проекта планировки территории и проекта межевания территории. Инженерно-геологические изыскания выполняются с целью получения материалов об инженерно-геологических условиях, необходимых для подготовки проекта планировки территории.

		<p>Инженерно-экологические изыскания должны обеспечить получение материалов об инженерно-экологических условиях, необходимых для подготовки проекта планировки территории.</p> <p>Инженерно-гидрометеорологические изыскания должны обеспечить получение материалов об инженерно-гидрометеорологических условиях, необходимых для подготовки проекта планировки территории.</p>
10.	Виды работ в составе инженерных изысканий	<p>Состав и объем инженерных изысканий для подготовки документации по планировке территории, метод их выполнения устанавливаются с учетом требований технических регламентов, программой инженерных изысканий в соответствии с действующим законодательством Российской Федерации.</p> <p>Программа инженерных изысканий разрабатывается исполнителем инженерных изысканий на основе настоящего задания и утверждается инициатором (муниципальным заказчиком).</p>
11.	Требования к точности, надежности, достоверности и обеспеченности данных и характеристик, получаемых при инженерных изысканиях	<p>Выполнение инженерных изысканий должны соответствовать требованиям:</p> <ul style="list-style-type: none"> - СП 438.1325800.2019 Свод правил. Инженерные изыскания при планировке территорий. Общие требования. - СП 47.13330.2016 Инженерные изыскания для строительства. Основные положения. Актуализированная редакция СНиП 11-02-96; - СП 11-102-97. «Инженерно-экологические изыскания для строительства»; - СП 11-103-97. «Инженерно-гидрометеорологические изыскания для строительства»; - СП 11-104-97 «Инженерно-геодезические изыскания для строительства»; - СП 11-105-97 «Инженерно-геологические изыскания для строительства. Часть I. Общие правила производства работ»
12.	Требования к материалам и результатам инженерных изысканий	<p>Исполнитель передает Инициатору технические отчеты по инженерным изысканиям на бумажных носителях (по 1 экземпляру) и в электронном виде на CD-диске (по 2 экземпляра в рабочих форматах (dwg, word и т.д.) и формате pdf.</p> <p>Технический отчет должен соответствовать требованиям СП 438.1325800.2019, СП 47.13330.2016</p>
13.	Требования к передаче материалов на электронных носителях	<p>Требования к форматам отчетных материалов и к картографическим данным:</p> <ul style="list-style-type: none"> - форматы векторных данных: AutoCAD (.dwg). <p>Формат *.dwg должен поддерживаться всеми версиями AutoCAD начиная с 2005 года. Использование других векторных форматов подлежит дополнительному согласованию с Управлением архитектуры и градостроительства администрации Петропавловск-Камчатского городского округа;</p> <ul style="list-style-type: none"> - форматы основной, сопроводительной, дополняющей документации: *.doc, *.xls, *.pdf; <p>Электронная версия комплекта графической документации выполняется в программе AutoCAD в формате DWG и Adobe Acrobat в формате PDF, текстовой документации – в формате Word и Adobe Acrobat в формате PDF и комплектно</p>

		<p>передается на DVD-R (DVD-RW) диске (дисках), подготовленных разработчиком документации (оригинал-диск).</p> <p>Маркировка дисков выполняется печатным способом с указанием наименования объекта, заказчика, разработчика документации, даты изготовления электронной версии, порядкового номера диска. Диск должен быть упакован в пластиковый бокс, на лицевой поверхности которого также делается соответствующая маркировка.</p> <p>В корневом каталоге диска должен находиться текстовый файл содержания.</p> <p>Состав и содержание диска должны соответствовать комплекту документации. Каждый физический раздел комплекта (том, книга, альбом чертежей и т.д.) должен быть предоставлен в отдельном каталоге диска файлом (группой файлов) электронного документа. Название каталога должно соответствовать названию раздела.</p> <p>Файлы должны открываться в режиме просмотра средствами операционной системы Windows 9x/XP/NT/2000.</p> <p>Использование форматов файлов, отличных от стандартных, согласовывается с Управлением архитектуры и градостроительства администрации Петропавловск-Камчатского городского округа.</p>
--	--	--