Проект внесения изменений в проект межевания территории квартала № 11 планировочного подрайона 1.2.4. Многофункциональный жилой-промышленный район - «Зеркальный» и части квартала № 2 планировочного подрайона 1.2.2. Жилой район - «Пограничный» (в районе улиц Пограничная, Максутова, Ленинградская) Центрального городского планировочного района в Петропавловск-Камчатском городском округе, утвержденный постановлением администрации Петропавловск-Камчатского городского округа от 30.08.2019 № 1813

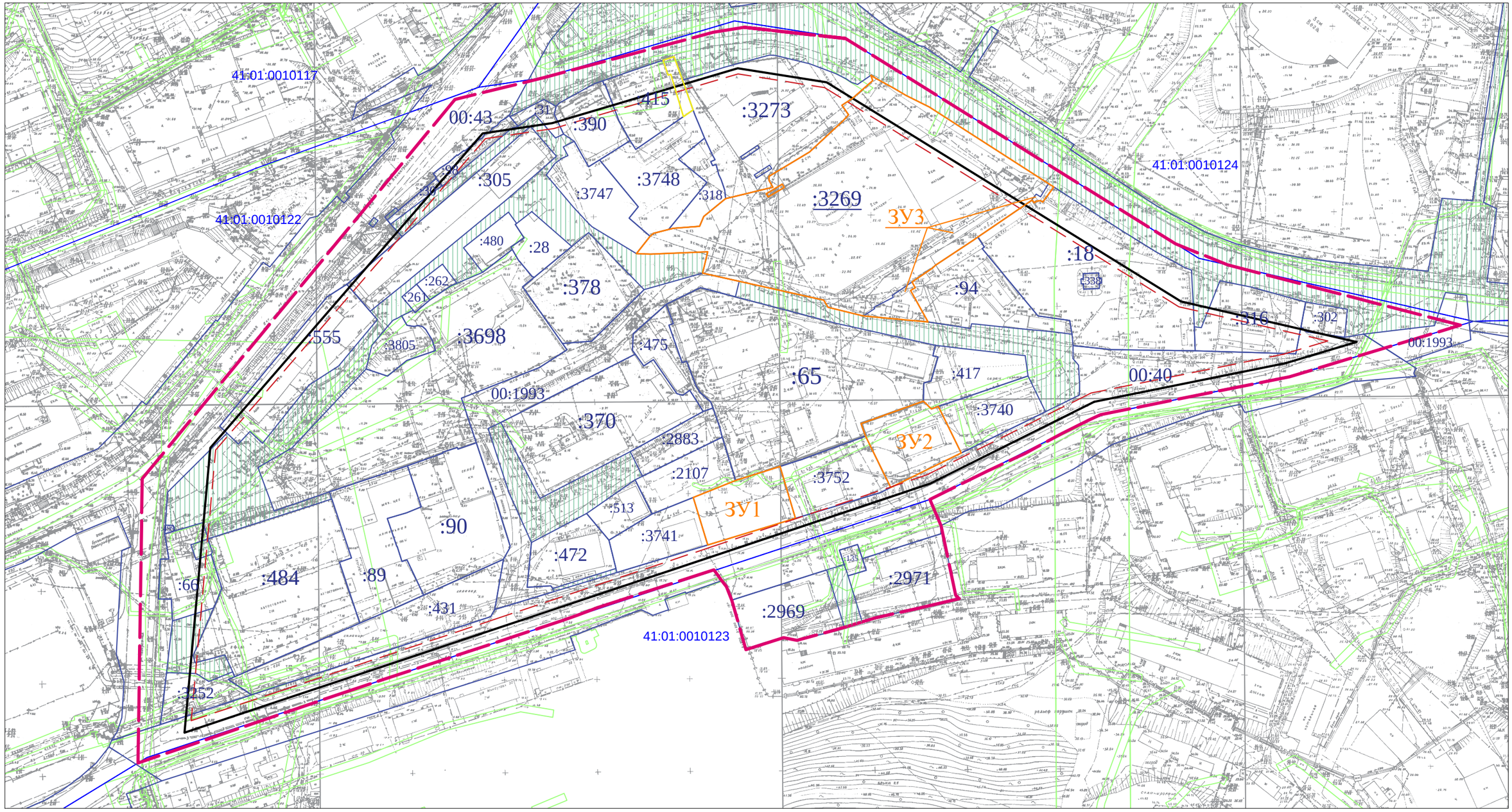

Условные обозначения:

- ЗУ1 — Границы образуемых земельных участков
- :192 — Границы земельных участков зарегистрированных в ЕГРН
- 41:01:0010122 — Границы кадастрового квартала
- Красные линии
- Отступы от красных линий
- Границы зон с особыми условиями использования территории
- Границы земель общего пользования
- Границы публичных сервитутов

						07-04/23–ПМТ		
						Проект внесения изменений в проект межевания территории квартала № 11 планировочного подрайона 1.2.4. Многофункциональный жилой-промышленный район - «Зеркальный» и части квартала № 2 планировочного подрайона 1.2.2. Жилой район - «Пограничный» (в районе улиц Пограничная, Максутова, Ленинградская) Центрального городского планировочного района в Петропавловск-Камчатском городском округе, утвержденный постановлением администрации Петропавловск-Камчатского городского округа от 30.08.2019 № 1813		
Изм.	Кол.уч.	Лист	N°док.	Подпись	Дата	Основной чертеж проекта межевания территории	Стадия	Лист	Листов
Кад.инженер		Конева					ПМ	1	1
ГИП		Меллер					MELLER CONSULTING GROUP		